鎮江袁樹珊著　命理探原　出版　無師自通　人人可讀○○○　發行所鎮江[illegible]

最新出版　叢書（[illegible]）　二角　一分

中華民國八年十二月三十一日　陰曆己未年十一月初十日

時報

THE EASTERN TIMES.

西曆一千九百十九年十二月三十一日　星期三

第五千五百六十八號

今天四張售大洋三分

本館開設上海望平街第六號　電話一千二百零一號

外埠寄報連郵費　○中國境內　逐日寄全年十二元半年六元　○日本境內　逐日寄全年十二元半年六元　○歐美　全年十八元[illegible]　（報費先惠郵票不收）

廣告刊例　封面二行起碼第一天每行一元　第二天以後每行七角五分　後幅三行起碼第一天每行四角　第二天起每行三角　短行以五十字起碼第一天每字六厘第二天起每字四厘

本館特別啓事

本館因營業擴張建築新屋連日拆卸舊機以致印刷往往有糢糊之弊對於愛讀本報諸君無任抱歉現已向外洋定購新式最大印機一俟運到于印刷上必能大見進步藉副雅意特此預告並希鑒原為幸　本館啓

本報今日第四張醫學周刊閱者注意

新時報徵文

新時報是新時代的嚮響　兒最歡迎新青年的著作　一經登出酬資從豐

閱報諸君注意◉本報今日本埠附送楓涇丁義興傳單一紙如有遺漏請向派報人索取

江蘇省立第一女子師範學校附設保姆傳習所招考新生廣告

（額數）四十名（資格）在女子高等小學女子師範學校師範講習所畢業或女子中學畢業（手續）先由各縣知事舉行初試合格（即請保證人填具保證書送請縣知事公署給予公文於一月十日以前送所十五日覆試並查驗體格（費用）本省人學膳費均免繳入學時繳保證金制服費課業用品費各十元（修業年限）暫訂二年　再投考時可暫在所內寄宿每人每日收膳宿費大洋五角　所址南京馬府街

工部局電氣處

南京路樣子間電話　一九二零年元旦起本處各寫字間電話一列改為中央一一八三號　自後向樣子間接洽切弗仍打二六六零號

滬杭甬鐵路管理局枕木岔道木招標廣告

本路現需枕木四萬根岔道木一萬根各商號願承辦者須至上海北站本路材料處取標單及章程按照所開木樣填明價目封固投送本局長辦公室於九年一月九日下午四鐘在局開標所投標單過時不收

為海鹽徐母倪太夫人刻經啟

海鹽徐蔚如先生昆仲之母倪太夫人於上月西逝同人等誼應敬送輓幛祭筵惟念太夫人生前歸心佛法尤喜刊印內典廣事流布同人等謹移幛筵之資為太夫人刻經[illegible]份則不特為徐母增淨土之功行即[illegible]願附驥德矣

梅光羲　歐陽柱　丁傳紳　狄葆賢　張烈　同啓

九年春季在即　貴校快要開學了　請採購商務印書館發行最適用的

教育部審定　英文書

▲初級用書

- 英語讀音教科書　二角
- 初學英文軌範　前編九角　後編七角
- 日用英語讀本　[illegible]
- 新法英語課本　[illegible]
- 新法英語教科書教授法　[illegible]

▲讀本

- 共和國高等小學英文讀本　[illegible]
- 共和國中學英文讀本　第一冊至第四冊　[illegible]
- 共和國民英文讀本　[illegible]
- 高等小學英文新讀本　第一第二　[illegible]
- 英文格致讀本　[illegible]
- 商務印書館英文新讀本　六冊　[illegible]
- 新世紀英文讀本　[illegible]
- 訂正初級英語讀本　[illegible]
- 中學英語讀本　[illegible]
- 英語模範讀本　[illegible]
- 實習英語教科書　[illegible]
- 首冊發音練習　[illegible]
- 會話英文程式　[illegible]

▲文典

- 初級英文法　[illegible]
- 共和國中學英文法　[illegible]
- 共和國教科書英文法　[illegible]
- 實用新英文典　[illegible]
- 實用英文法教科書　[illegible]
- 增廣英文法教科書　[illegible]
- 英文文法易解　[illegible]

▲作文文學

- 英文造句法　四角
- 屠氏英文法　[illegible]
- 屠氏作文示範　[illegible]
- 初級英語作文法　[illegible]
- 訂正英語作文教科書　[illegible]
- 英語作文要略　四角
- 英文文學要略　一冊　四角

▲會話繙譯尺牘

- 英語會話教科書　[illegible]
- 英華會話合璧　七角
- 英文會話　[illegible]
- 華英繙譯金針　[illegible]
- 訂增英華中國文體舉例　[illegible]
- 英文尺牘教科書　[illegible]
- 英文書札指南　七角

▲地理理科商業

- 英文生物學初桄　[illegible]
- 英文中國地理　[illegible]
- 英文世界地理　[illegible]
- 英文商業讀本　[illegible]
- 英文商業文牘備要　八角
- 英文商學大全　一冊　三元

本館歷年輯印英文書約分初級用書讀本補習讀本文典作文文學會話繙譯商業尺牘教授法歷史政法地理算學理科字典雜書十數類計有二百餘種上列各書止係略舉大概其餘俱詳圖書目錄及本版英文書目內函索即寄

上海銀行公會啓事

陽曆新年本公會入會各銀行循例休業並將日期開列於左諸希公鑒　中國銀行○交通銀行○浙江地方實業銀行○上海商業儲蓄銀行○新華儲蓄銀行○中孚銀行○廣東銀行○金城銀行○中華懋業銀行○以上九銀行均於九年元月一號二號休業兩天○浙江興業銀行○聚興誠銀行○四明銀行○中華商業儲蓄銀行○以上四銀行均於九年元月一號休業一天

學術講演會第一次講演通告

九年元旦下午准七時半在江蘇省教育會三層樓請蔣夢麟博士講教育思想的根本改革願聽講者希屆時早臨特此廣告　學術講演會啓

吳笈孫啟事

歲事更新普天同慶鄙人喪服未除未敢登堂謁賀京外戚好統希鑒諒倘承柬賀恕不酬答特此聲明　制吳笈孫謹啟

北京高等師範學校教育研究科招考展期通告

本校前為開辦教育研究科學生由各省選送並由本校自行招選事已登通告並宣布簡章惟簡章第五條現經修正凡由各省區選送及投考者一律加以試驗如有欲入該科者自十二月十一日起至九年一月十日止除星期外每日上午九時至下午二時自行攜帶文憑像片報名費現洋一元到本校報名俟來年一月十日後確定試期在本校前牌示茲將修正簡章公布如左　一宗旨　以教授高深教育學術養成教育界專門人才為宗旨　二學科　教育原理　教育史　教育制度　教授法　心理學　哲學　社會學　生物學　三修業年限　二年　學額　以三十五名為足額　四入學資格　以高等師範本科畢業生各專門學校畢業生大學本科畢業生及二年級以上肄業生　五入學試驗科目如左　國文　英文　倫理　論理　生物學　六費用　免收學費惟食宿衣服書籍講義等概歸自備　七學位　畢業及格者給與教育學士學位

北京通才商業專門學校招考銀行科學生廣告

一校址　北京後門外豆腐池胡同　二學額　一百五十名　三修業年限　三年　四資格　以年在十六歲以上二十六歲以下中學畢業生（報名時須繳驗文憑）或與中學畢業有相當程度者為限　五試驗科目　國文　英文　算術　代數　幾何　三角　地理　歷史　六報名及試期　除北京在本校招考暨漢口派員前往招考外上海定於十二月二十一日起在上海交通銀行報名九年一月六七兩日在西門外江蘇省教育會考試　七納費　每年學費講義費三十元膳費九十元宿費十元均分兩期繳納制服制帽遵照本校定式自備　八用途　畢業後由本校擇優送請交通銀行分派各行或介紹於其他各銀行各公司任事　九投考手續　投考時須繳保證金五元四寸相片二張相片無論取錄與否概不給還不取者限於登報揭曉日起兩星期內攜帶收據來上海交通銀行領還保證金報名不考者保證金不退還錄取各生姓名登申新時三報揭曉所繳保證金即在學費內扣抵　（乙283）

哈德門香烟

每包拾枝出售

請向烟店問購◎彼必勸君購此優美香烟一包◎以望下次惠顧◎因此香烟乃最精良之品◎彼固知君之必再來購買也

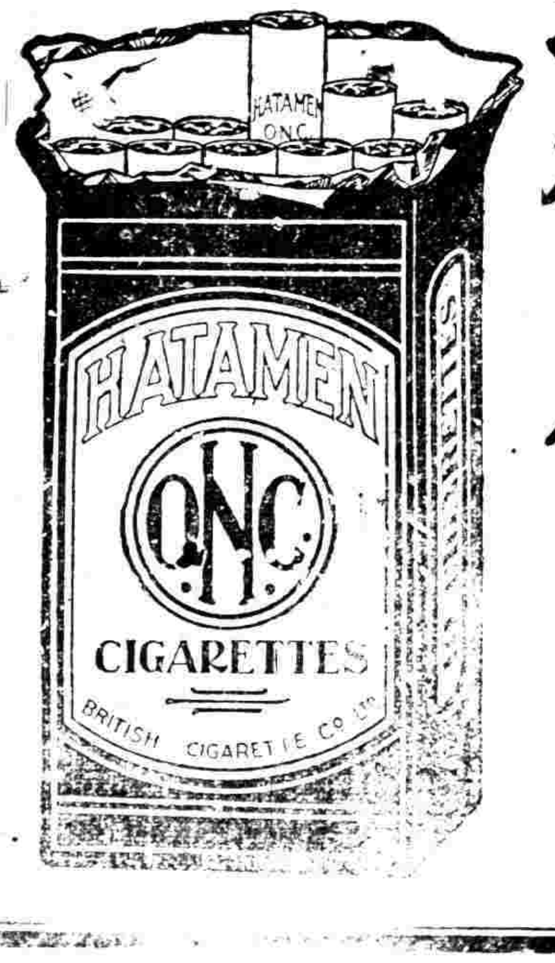

哈德門香烟乃最佳之品

駐華英美烟公司總理　有限英國公司

（中華郵政局特准掛號立券之郵件）

廣仁善堂江浙皖鄂義振事務所敬謝諸大善士捐款第八次廣告

吳世康洋一百元 曼君賈聚華各三十元 蔡君墨傳品主各二十五元 林祿中二元 潘毓初先生轉託蘭州郵務管理局局長陳伯韜先生經募陳茇濤洋一百元 汪作之先生經募 均大典 善記 房記各五十元 黃大中先生經募 [illegible]

共收洋八百五十九元連前總共收洋六萬二千一百元三角五分規元一百兩以上 [illegible] 諸大善士源源助賑功德實無限量除掣給收照彙解災區外特此鳴謝 仁風 呂海寰等謹啓

河南救濟獎券第一期副券

已於十一月初六日發行十二月初四日在上海開獎

第十三期慈善券頭二三大獎得主題名錄露布

敬啟者本期頭彩 [illegible] 二彩 [illegible] 三彩 [illegible] 以上三大獎除將號碼核對獎金業已照券如數發給外 [illegible] 後天開彩 諸君請速購買

上海慈善救濟會敬啟

慈善券將近開彩

中華書局 六大預約

	新式理化辭典	新式德華辭典	中外地理大全	清朝全史	小說彙刊（一百種）	古今義俠奇觀
定價	一元八角	[illegible]	[illegible]	二元四角	四十一元	二元
預約	[illegible]	一元五角	一元六角	一元二角	十二元	一元

預約不折扣 廉價期內亦打九折

中華書局新年大廉價

祇有一天 在此期內照原來折實價再減一成幸勿失此機會

萬國儲蓄會緊要聲明

本會第八十七次卽本月十五號開標 [illegible]

上海證券物品交易所所員養成所開課通告

本所由上海證券物品交易所設立專授交易所智識及商業常識以養成交易所所員之資格爲目的茲定九年一月五日（卽陰歷本年十一月十五日）開始授課凡業經記名者務於始業前親到愛而近路紗業公所本所事務所報到 [illegible]

恒豐紡織新局編輯紡織技師手冊已出版

[illegible] 洋裝布面照印本售價一元郵費一角 [illegible]

與紡織業有關係者不可不讀 [illegible]

上海慈惠醫院 王若儼醫生

院址北戈登路（白克路轉角）診治內外花柳皮膚眼耳鼻咽喉婦人小兒諸科

診察時間 每日下午一時起六時止 星期日十二時起三時止

上海老九章綢緞莊皮貨之克己

本號綢緞名譽荷蒙各界信用素屬考究 [illegible] 不備定價格外克己貨價不合包退還 洋諸君不信請惠臨一試曷勝歡迎 電話三一六號九

有正書局 釋迦如來應化事跡 五版出書

◉圖畫精審◉印刷優美

中國上等連史紙印三冊定價九角 毛邊紙定價六角

◎馮玉祥有因傷身故說 ◎債開港阼（二十八日）來京話

西比利亞軍事行動之國其關系 [illegible]

評論

◎請求與強逼

政府之對付國人也每有一事請求必不肯稍加研究而悉行拒絕以爲苟承他人之請求而一爲研究者卽政府之威嚴而不足以自尊也及至他人請求不得而無法以自存則惟有出強逼之一途矣殆旣強逼政府又無策以善其後則惟曲從矣不知強逼之勢旣成其所要求者必過於前之請求政府卽曲從要求者志猶未滿政府見所讓之已多則不再讓要求見所求之未遂也則復相持因之事無結果國家受其大害然則我爲政府計何不於他人請求之時一計其是非利害耶

命令

十二月二十八日大總統令 國會議決民國八年度預算本大總統依約法第二十二條公布之此令

又令 國會議決民國八年度路電郵航四政特別會計預算本大總統依約法第二十二條公布之此令

又令 古者歲會月計所以昭示公信近代立憲政治整理財政尤重預算制用之道罔不由此前經編製八年度總預算案提交國會茲准議決咨覆前來除歲入項下不敷數目前已另行咨達國會追加公債六百萬元以資救濟而昕適合外所有議決之民國八年度總預算案業經公布施行自此次公布之後各該主管官署當知國家財用胥由人民負擔能節一分虛糜卽可培一分元氣一切歲入歲出均須遵照議定數目核實收支不得稍涉浮濫用副國家節用恤民之至意將此通令知之此令

十二月二十九日大總統令 前代理大總統馮國璋久掌戎韜勳隆望重辛亥之役贊助共和疆寄迭膺乂安大局迨以副總統代理大總統職務適值南北糾紛之際苦心規畫昕夕賢勞退任以來仍資匡贊方冀修齡克享同覩平成天不慭遺悲深薄海彌留之頃猶以時局危迫促進統一爲言愛國之忱溢於詞表本大總統聞耗懷噓告愴悼尤殷所有飾終典禮著由國務院從優擬議用符崇德報功之至意此令

國內專電

◎曾彝進昨（二十九日）以靳（雲鵬）命邀職教員代表云要求條件與上課係兩事先上課再商條件爲人師勿誤人子弟

◎家長聯合會議遣子弟赴津就學吳炳湘謝絕調停蔡（元培）及各校長皆冷靜

嚴冬整備寒衣之計畫

[illegible]

湯臨澤篆刻潤格

石章每字二角 牙章每字三角 收件處 上海望平街有正書局及棋盤街著易堂 樣請寄郵票一分

潘蘭史 吳倉碩 周景叔 狄楚青 鄧秋枚 黃濱虹 代啓

鹽業銀行廣告

本銀行額定資本五百萬元現在收足二百五十萬元 [illegible] 總行設在北京前門外西河沿 分行設天津 上海英租界北京路 漢口 南京下關 揚州 信陽州 香港 杭州 [illegible]

回國旅歐華工同人公鑒

第一對於世界 第二對於祖國 第三對於社會

[illegible] 第一第二兩樣宗旨已算做到 [illegible]

第三樣宗旨 [illegible]

見的事所做的工告訴國內工業的同胞 青年會 [illegible]

中外新報館招請各埠分館及代派處啓事

本館出版在邇各埠分館及代派處 [illegible]

中外新報招聘訪員

[illegible]

中外新報出版預告

本報現已組織就緒准民國九年一月一日出版 [illegible] 如由學校蓋章定閱照定例七折

上海望平街一百六十三號中外新報館謹啟

◎馮玉祥有因傷身故說

◎徐總統派吳(笈孫)袁(乃寬)徐(邦傑)視馮喪段(祺瑞)昨撫屍大哭張(調辰)由津運到棺木今(三十日)已時大殮

◎兩院聯合弔祭馮(國璋)外交團致祭餘無異平民

靳(雲鵬)昨(念九日)入公府徐總統諭參照袁(世凱)例軍警護喪樂隊送殯

◎馮(國璋)昨(二十八日)逝世先期國務院電駐美容揆詢退任總統喪禮覆稱羅斯福喪各機關下半旗殯時放禮砲

◎今(三十日)早湘籍學生男女代表四人謁靳(雲鵬)由王秘書代見請撤換張督王允轉達

◎胡(維德)使日陳(籙)使法魏(宸組)外交次長統俟陸(徵祥)到京決定

◎徐總統定明日(三十一日)祭馮(國璋)

◎吳光新將督湘王士珍將來京王克敏為馮(國璋)喪決緩南行

◎烟酒欵係美商自由借貸美外部並未承認

◎邊防軍向淮業銀行借款因不信財政部担保尚未成

◎中意銀行准明年三月開辦張勳姜桂題皆大股東

◎徐(樹錚)電感(二十七日)抵庫倫外蒙官軍商庶郊迎甚盛佛汗老病免其遠出

◎今(三十日)教職員仍在美術學校開會仍主去傅(嶽棻)

◎直省議長邊守靖為借債開港昨(二十八日)來京活動但某派議員已提出質問

◎魯屈(映光)請設商會市政廳交閣議

◎湘張(敬堯)派口(電碼不明)某謁靳(雲鵬)請派查明是非

◎鄂王(占元)派馮雲來京視馮(國璋)病到時已逝

◎劉(鏡人)堅辭駐日今(念九日)早赴津

(以上北京三十日亥刻專電)

◎邕垣學生養日檢查劣貨被某局長派人干預由豔(念九日)起各學校全體罷課

(南甯三十日卯刻專電)

譯電

▲其一 歐洲議和要電

◎德前皇引渡之商榷 法國軍法次長與英國法律官近今在倫敦會商後英法兩國對於審訊前德國戰事罪犯一案意見大相接近今已同出名單並商定要求引渡之辦法英國已從法國之請將德前皇太子列入切殺犯名單其未爽之一事將於下月英法總揆在巴黎會議時提交核奪 (巴黎二十六日路透社電)

◎協約與德代表會商事宜 協約國最高司令之代表及德國軍事代表今日午後會商連絡協約國軍隊至界行公民大會區域並以處置舉行公民大會區域行政事務諸問題協約國委員團亦於今日午後四時開會由勃朗將軍主席該團已擬定與德國委員開談判之日程 (巴黎二十六日路透社電)

◎高等會議開會 高等議會今晨開會由康本氏主席因克勒滿沙氏須參與內閣會議也高等議會討論波羅的各省之時局議決電賀比某將軍監理德兵退出波羅的省已告功成福煦上將亦與會者 (巴黎二十九日路透社電)

◎德最近覆協約文之大旨 小巴黎人報載稱德國所將答覆協約國最近牒文之公文其大旨可就德國願意志報詳開各段之論文推測得之今接料德國將請(一)由和會諭令長社太斯大氏前商許德國遞代表勒思納氏協約國商德國代表團答定議定書後將減少要求德國交出之船港材料一節應於簽字之前以文字敘實之(二)如有必要時可以德國各廠之製造品代船港材料之一部分 (巴黎二十九日路透社電)

▲其二 各國近信

◎日美間之西比利亞問題 國民院稱日本與美國對於西比利亞問題並未締結新約日本近因過激黨東漸甚速向美國提議協約辦法今該判尚在進行中渤參歲日本官報新聞社十二月十八日照稱日美已議定在西比利亞聯合行動之共同辦法一語據華盛頓政界意見此係指數月前所定關於美日軍隊防護該路區域之合同而言。聞日本之意以為過激黨東下後西比利亞時局為之一變凡前參與西比利亞軍事行動之國其關係宜重行整理之日本為尤已向美政府討論又聞日人以據守其現有路線阻遏過激黨為其職務如遇必要時則大增西比利亞兵力以達其目的 (華盛頓二十四日路透社電)

通信社電

◎美總統之生辰 威爾遜總統定於十二月二十八日生辰設宴客按總統現年六十三歲 (華盛頓二十四日路透社電)

◎仲裁和議 河間二十八夜十一時逝世遺囑和平統一乃未及見統有遺言令 總統一力主持令午由王克敏詹府襄(徐)聞河間逝世極為傷擬親自往唁諭照項城例治喪

◎仲裁和議 [illegible]起人前因馮病擬推黃陂徐領袖聞黃陂以不願聞世事謝絕

◎中行會股 案提案人催促甚嚴切馮耿光現已準備辭職

◎國案司 查已竣日使謂未奉訓令不能定開議期意在延緩 政府未俟王沈同即議

◎調查國案之王沈兩委員將同京並閩田日委亦偕來

◎外交官制案已擬定日內即交閣議

◎爲各更動後此間盛傳有湘閩兩督更動之說聞諸府院二人俱云不確

◎預算昨已公布命各官署遵照議定數目核實收支不得浮濫

◎教職員罷課案將以政府給發現金學界不干預用人權調停完結

◎當局聞延吉韓人受俄激黨之煽動電吉督嚴密防範以免日人藉口

◎陳炯明派人到港與桂委晤後陷向啓[illegible]派謂降桑廷據傳與和局有關

◎徐樹錚巡電(念七)日抵庫倫外蒙官府喇嘛各界人士均郊迎十市一律懸旗歡迎

(以上北京三十日中孚通訊社電)

南京快信

◎皖北水利研究會致函蘇省長洪澤湖面不准放墾南下保道衛各局云云

◎江浙皖三省內經省議會議決永遠保留有案茲聞江蘇官商處指將洪澤湖荷蕩與皖省放水出路有礙請設法禁止

◎劉熙世 張季直尉李元翰今日北上

◎准揚道尹王靖宇軍民兩者早已經久至今得[illegible]覆帖可擇地 安岳乙紆屬系

太湖會辦王孫與通河督辦張季直所派之徐鋼合同行人京均爲辦[illegible]問題有[illegible]公債放還湖田之說

杭州快信

◎江海關姚監督來電擬援日本近漢軍米例前放天津法防營軍米轉省長以務數無多命 准驗放

◎省議會昨日開議因不足法定人數 宣告延會

◎浙江地方實業銀行商股股東決擬官商折股條其辦法呈請省長省長已行行官銀行核議

◎麥嘉安縣知事李庚甲今日起程赴任

◎武義縣知事周[illegible]調省另委

◎吳興縣公民酈蔭楠等以該縣自治委員羅[illegible]年侵吞漁租等事早省長請予嚴辦

◎浙江省農會對於美國上院議決將山東案昨特電請院致謝

◎督軍省長呈事陳先以呈已交卸[illegible]省長而陳交卸情形

世界要聞

◉美國人之抵制日貨

中美新聞社 西雅圖通信云近日美國發生一種反對日本人之行為進行甚速日人於一切營業及利益無不盡急攫取不少退讓其他美國城市中未曾無日人本曾不年利而未有如在西雅圖之甚者他處日人率以務農為專業於美國之西北三則藉事業而外實營城市百業其他美國城市者有以西雅圖為要而如所被備也西雅圖所有事業日人之進取極猛在在足使美人色沮間有多種營業日人已安然占得勝利矣美人所恐各業茲羅列如下(一)日人在西雅圖所設旅館計有二百良田數百畝(二)日人在西雅圖附近擁有十五所美人所設亦不過二百八十一所(三)日人在西雅圖能操縱內市及其他市場經營貨物之商店而與美國商人相競爭(五)日人在西雅圖設有雜貨肆一百二十六所(六)日人在西雅圖設有理髮店二十餘家染坊當舖肆汽車行汽車修理行各多所影戲院十所衣肆鞋肆各十餘所鮮果提籃加飛小飲店彈子房各十餘所(七)日人在西雅圖設有進出口公司數所(八)日人在西雅圖附近之旅館設至貨棧及下宿五十六所他埠營業亦頗發利(九)日人在鄰近附近之田業路流域擁有肥腴之地一萬二千畝(十)日人以地業錢連入縣克麥茲每百分中占七十五分(十一)日人在西雅圖附近之河流域所產牛乳房每百分中占八十五分所有地產每百分中亦占八十五分觀乎以上所記亦足見日人在西雅圖之勢力矣。。非北也西雅圖附近之果物培植(十二)九年時兒童之入校讀書者日人占一百八日人種占一人今則日人四十五人而日人亦占四十人美日人僅占工廠中工人每日工作十五小時至十八小時至於生殖之迅勝於美人五倍見業既生長其地即不啻爲美國國民能操田地建屋宇倘有一事日人於工業上占得勝利者則日人生活程度極低工人爲長時間之工作而所索工資甚微此其抵制之方[illegible]之勢力有發展俱樂部之可以與羅貨於經濟方面日人已較日人爲壺勁也今美人有鑒於此思抵制[illegible]人等和結合致力以抵制日人之行動商會及退[illegible]美國家律師及本地律師等促政府修改外國[illegible]國內之法律予以嚴格之限制西雅圖之日人[illegible]討論其事但與提慮外人尚有爲立國州及加[illegible]亞州亦有抵制日人之舉大勢所趨[illegible]太平洋沿岸諸州將合力為此也由此可見一也今西雅圖已有抵制日貨之提議先從旅館人手將日人所設旅館一一分給報紙宣勸美人不復入宿其爲美國人所設者則登廣告標以全美之招牌者則本館務期美國人主行云

◉日本年終貿易之概況

中美新聞社東京通信云上星期間日本貿易受歲暮之影響大為減色有數宗貿易價值大跌然亦有賴見增長者對外商業一項上星期尚不順利內其主要之絲貨貿易大跌之故緣紗及布亦減退其小日本貨中如啤酒及玩具仍活動至入口貿易亦見衰退價格利宿有一項輸入品為羊毛一大批價值二百萬鎊以上云銀價市價較歐洲上星期跌落上日本羊毛貿易星期曾跌若干上星期末仍有每擔斯七十八半便士之譜對華貿易因抵制日貨風潮顛為減少進口日商數人日貨之[illegible]貼日貨商標者仍暢輸入中國以對美貿易因絲出口減退即亦不振對歐貿易則因匯價不利亦難活動其對澳洲及太平洋航運市面因商業之[illegible]關係亦殊淸淡東[illegible]及當[illegible]業因年終關係均見疲[illegible]金融市面一般銀行客[illegible]重故市況尚穩動日本國家銀行之單[illegible]項下上星期末減少日金一千五百萬元其故則因英國有金貨運到及續借出金銀行兩借之款已歸還也鈔票之發行增加頗殺現紅爲日金十一億三千七百萬元[illegible]人入預料金融市面不久將加緊[illegible]金錢之價值大為增高市價一項在上星期內東京米糧交易前十二月外交貨之價復大漲農人亦知當地交易之價可獲利但市面然苦欵不敷故尚不欲出售因之市價更高上星期收盤時之價爲日金五十元八角一担云豆商之市價爲日金十元一担小麥及[illegible]則因澳洲麥將有大批運到故價已跌大麥則因無好貨[illegible]市價有增無減惟存貨因乏足但價值雖增高因傳說各色已及巴達維亞均患荒旱故日本糖商大爲猶豫上星期收盤時沙糖價每担日金三十一元五角上白糖每担四十五元其他

國內要聞

◉國內和議消息

▲府院辦法之異趣 通來中央當軸因恐其不諧和議起見府院間所擬進行宗旨則不一律據聞府院擬定之點(一)在仍維上海和會無效時再請調人組織仲裁機關(二)欲先謀局部進行然後再圖其總統合而內閣擬定之點(一)仍請調人對南疏通意見同時決不驟提正式和議(二)欲總結辦理和會中碰分由局部謀和云云以上如不另開辦合會議磋商大約不能望一致云

▲新國會衆矢之的 新總理希望和議繼續進行乃唐少川昨日復電對於和議似有視之表示但未顧會以前須將新國會完全解散新以新國會團會在即擬在閉會期內進行和議云云又府院於昨日(二十七)接李國珍由上海來電略云頃與南分代表章士釗胡漢民等會晤交換和局上意見大致仍請先解決新國會於西南面子上方說過去否則等於空議非疏通所可奏效等語云云

▲南北之條件交換 外交方面消息云南北和議形勢上在上海開會前暗中雙方交涉條件者由直接辦理到西南首領已間接表示以換總代表及撤新國會為前提王北方願與西南地盤問題尙屬不急之務蓋西南首由事實上已取得以上之地盤無須北方給予也又北京政府對於西南政府之陸廣年關餘鹽餘外另撥從二百萬元亦由代表轉告西南不如此即辦各款項以何種名義行之也

◉京訊所紀之福州交涉

▲請看日使之措詞 外交界消息昨京日本小幡公使到已直接各覆我外交當局關於福州交涉無論事之巨細均以日本政府訓令爲詞料南針如未得訓令之前決難定期開始交涉云云

▲電覆趙恒惕內容 福州交涉發生後各省紛電中央詳詢交涉若彬州之趙恒惕關於此事亦有電致政府詢問究竟茲聞政府特於日昨電復趙恒惕略云該電悉閩案現已委員現正切實調查俟交涉就緒當有明令公布政府並令閩省即轉告各方軍隊切勿憤慨靜待解決

▲政府預定之條件 政界消息此時中央當道對於福州中日交涉已定將應行要求條件定出三端(一)索取兇犯及受傷者相當賠償(二)使日本政府向我國謝罪(一)切實日本永遠不得在閩設警以上均為主要條件至於撤艦及禁日本浪事各項均爲應辦要則然與此欸分為兩項云

▲調查員不日來京 福州事件發生後政府即調查結果如何尚未能知昔國府所派王沈二氏聞已電京報告調查該事即即回京候接後電照准即可由日本公使亦將開議會與京消息將否開議地點決在北京要求調查員亦當到席作證至開議日期尚未確定云

◉念七日之閣議紀聞

念七日星期六國務院開例會總理總長及代部各員齊集後於上午十一點零五分開議議畢時已午後十二點三十五分由內務田總長入府報告總統其最要議案茲紀如下(一)八年度預算案前總理與李財長檢查原案及每發六百萬公債各項案卷核閱後加以討論結果此案公布不容再緩因擬為兩種辦法(甲)即日呈請元首先將預算案公布(乙)補提之六百萬公債先行發行俟來年議員到京後再行咨請追認(一)二年調政費經費案此項經費剩已爲七十六之七示優異(三)呼倫貝爾取消自治宜選委畧事討論以爲無相當之人未有結果(四)山東濟南設市政府案照內部所提原案通過惟長一席擬以該省商埠局長調派(五)東三省金融救濟案前經徐鼎霖等四省已交財交兩部核復照辦而張遼關使派員來京另有保障討論結果將原案改爲另議其餘關於邊防案及整任官吏公布令稿數件無甚討論擬即呈請公布云

◉京校罷課問題之近聞

吳炳湘昨晨以教員罷課特訪蔡孑民氏言國會尚未開會政府方擬補提教費兩長傅次之去爲當然之事請轉勸教職員以其所希望之事定可辦到不必罷課云云惟開教職員方面仍決先去傅再上課云

又一消息云京校教職員前日推舉代表四十餘人往謁靳總理當經院參議會往進代見會談結果據聞確不美滿緣政府方面對於撤退傅次長之要求決不容納因此不得要領而散至警察總監吳炳湘出而調停一節確已與各校長接洽一次吳謂國會因待政府補提農教兩席決定如不開會據此情形教長一席政府不久即須換人屆時傅次長亦無不去之理似不必定於此時要求撤換等語但職教員等意極堅決迄未表示樂從云

又消息云京內各校教職員因罷課風潮為期已久在年假期內轉瞬即須開學能否上課宅無把握政府急欲調停了事曾請警察總監吳鏡潭出爲調人仍無頭緒在政府一方面曾直接間接對於罷課團一再聲明謂對人問題極易解決現在國會並未閉會農教兩長不日即將提出教育部既有總長則教育當局當然變動云而罷課團堅持到底非請政府先將傅次長以免職令宣布不上課云即吳總監亦以調停無効欲卸去調人之責云

◉清華學生罷課事件

清華學生罷課情形已誌前報該校全體的學生因爲清華學校自從張煜全就職以後非但不能引導學生向進步的路上走反而處處拘束學生壓迫學生叫學生沒有發揮本能的機會所以才議決無論如何一定要請張煜全走張煜全一日不去職他們也一日不上課清華學校原是美國庚子賠欵退回來開的歸外交部管轄所以該校罷課以後就派代表到南處郵外交部一面因爲總長沒有回來次長久不負責任所以也沒有具體的辦法去使館一面說是要派人調查至於學生取罷課的手段他們說似乎太激烈一點不大贊同清華學生對於這次罷課非常的決心因爲他們覺得這次所做的事是爲爭人格爲爭自由起見所以他們不管外人的議論如何上面的壓迫如何他們總是不屈不撓的向前做去所以他們昨天開了一個全體大會又議決一個議案說是爲達到他們的目的起見無論那一種犧牲他們都情願受的這是他們這次罷課的決心

時評一

◉餞年 (迦)

民國八年僅此一日雙丸急駛欲少一日固不可欲多一日亦不可也夫時期之判別爲過去現在與未來最永者惟過去與未來最促者則現在耳何也稍早則爲未來稍遲則爲過去此中所餘者眞一瞬也我國人祗有過去與未來而少現在蓋事總蹉跎以忽之也故我於今日特誌數語爲國人勗兼以餞年焉

上海老九章綢緞莊皮貨之克己

本號綢緞名譽素著各界信用素屬考究是以所辦皮貨亦專售上等精良之貨業貂狐嵌灰鼠各種細皮貨無美不備定價格外克己貨不合包退還洋諸君不信請惠臨一試曷勝歡迎 電話三一六號九

有正書局 釋迦如來應化事迹 五版出書

◉圖畫精審 ◉印刷優美

中國上等連史紙印三冊定價九角 毛邊紙定價六角

旁氏白玉霜

如何可使皮膚洋潤脂粉好看不去

君欲玉貌增其美麗嬌滴滴越顯紅白乎。君如欲致之。則有妙法在。當君敷粉之先。宜以指尖挑一小撮之旁氏白玉霜輕搽於面。一時冷香四徹。條入肌裏而不見。眼角口輔之間。立覺奇爽。而氷肌玉膚。亦愈見其鮮艷光潤。於是更敷以粉。粉即附着不去。歷時較不用旁氏白玉霜者至二三倍之久。故每日敷粉之先。必須用旁氏白玉霜。能使君之皮膚柔滑。顯其自然之美麗。無矯揉造作之劣點。君果欲玉貌嬌艷如花乎。請一用吾旁氏白玉霜。方知言之不謬也。

怡昌洋行啓

今日何日正是國人諸君子提倡購用國貨三角牌衛生軟毛巾之日亦諸君之廣勸遠近親朋共同表示愛國天良購用國貨三角牌衛生軟毛巾之惟一時期

上海北四川路仁智里　三友實業社股份有限公司謹啓　甲94

錦幛。屏對。以及書堂點綴各種最新繡物。各色齊全。至於花樣。字句。均採吉慶文雅者。分別男壽。女壽。繡成各品。取意適合。宅無批點。各界諸君有欲備貴重新穎壽禮者。請惠臨賜顧。以便採擇。恐未週知。特登廣告。

(開設)上海二馬路石路東首同安里(電話)中央三五二九

長沙錦華麗湘繡滬莊發行

電氣馬達現已公認爲最穩妥最便利之運動機以拋動機器若用電氣馬達則出貨定能增多○本處所取馬達動機較他項運動機更便宜○欲知一切詳細請至四川路六十六號本處電機部接洽可也電話中央二百八十三號

滬西工部局電氣處啓

費康之運動機(九)

醫學博士譚以禮醫例

時間　門診　除星期日外上午十時至十二時下午二時至三時

診所　上午在美界海寗路一千五百十號　下午在英界四馬路華英大藥房

出診　下午三時至八時

醫金　門診一元　號金　出診六元　提早加倍

電話　住宅北二六六九　華英藥房中央二六七七

廣嗣金丹　冬令之補品

時今冬令百物潛藏少數動物有斷着脂肪於髓內以滋潤然人爲萬物之靈冬令當有以補益之使內臟各部得以強壯身之補品莫要乎腎益腎爲先之大要腎強則身強本盧廣嗣金丹爲補腎之聖藥冬令服之尤屬可凡五勞七傷諸虛百損夢遺自洩陽痿精衰等症包可精鎮髓還復健康恩顧者希諾明盒內有辨眞方料的眞單料每盒二元五元試服一元

上海寗波路口益壽弄崔氏

獅香盧藥房啓

本盧分設北京青雲閣樓下○天津鍋店街南口路西通○開封北書店街

中華化製貿易公司收買國貨

本公司駐美支加高經理衛君於一二月內來華收買各種國產品如桐油各種子油蛋粉豬鬃鴨毛地毯及礦砂等等出產家行家礦業家欲將國貨推銷海外者請早與本公司接洽以便訂購　本公司事務所設上海愛而近路念號　本公司製造

滬甯鐵路新建車站更改淞滬支路時刻表啓

啓者本路自民國九年一月一日起在穿過北四川路之淞滬支路增設天通庵車站一所並將該路行車往來時刻更改如下

[illegible]

車務總管奉命啓

吳彩霞繡莊

本莊女子手工精繡●中外賽會●屢邀最優等獎章●併蒙大總統賞賜●心藝術●雲錦七襄字樣●各界請購●官禮●壽禮●婚禮●祭禮●開市●喬遷●西人酬贈●頂惠特備花樣文化最爲時鮮美術●併可定繡男女肖像●零買定製●價格外克己●諸君顧無任歡迎

美國[illegible]銀行

規元英洋美金金磅佛郎均可照辦利息面議進出口押滙放款收買中外滙票或代收款項及辦理各國各埠電滙票滙並銀行一切業務如蒙惠顧無不竭誠優待也　總行美國紐約自由街六十六號　遠東總行上海英界九江路十五號　分行天津漢口北京

有正書局　日用第[illegible]

[illegible]此書乃醫學博士胡宣明君所譔[illegible]

新年陳設送禮妙品

大中堂

五彩沈石田秋江泛舟圖一幅一元八角
五彩王石谷溪堂詩思圖一幅一元八角
五彩仇十洲青山紅樹漁村圖一幅一元八角
五彩王石谷泰岳松風圖一幅一元八角
五彩王烟客南山松柏圖一幅一元
五彩郎世寧松林虎嘯圖一幅二元八角
五彩沈南蘋五倫圖一幅五元
五彩王麓台仿雲林山水一幅二元四角
五彩王廉州溪亭山色圖一幅二元
五彩沈南蘋秋江水禽圖一幅二元八角
五彩李迪秋江宿雁圖一幅二元四角
唐六如南州借宿圖一幅八角
王石谷松壑垂綸圖一幅八角
丁南羽淵明漉酒圖一幅八角
王叔明青卞隱居圖一幅八角
仇十洲墨筆人物圖一幅八角
蘇東坡墨竹一幅八角
石濤溪山釣艇圖一幅八角
顧見龍仕女一幅八角
五彩惲南田艷菊圖一幅三元二角
五彩宋人畫寒禽艷雪圖一幅三元二角
五彩沈南蘋綠蔭三公圖一幅二元八角
五彩沈南蘋柳陰鷺鴛圖一幅二元八角
五彩郎世寧嬰戲圖一幅二元八角
五彩唐六如草鷄高樹圖一幅二元八角
五彩吳墨井村莊歸棹圖一幅二元八角
五彩吳墨井湖天春色圖一幅二元八角
蔡松原水怪獻寶圖一幅八角
羅兩峯折花仕女圖一幅八角
錢南園楷書一幅一元二角
翁同和福壽一幅八角
康南海行書一幅一元二角

小中堂

五彩唐六如寒林新雁圖一幅一元八角
五彩王石谷巖深谷過圖一幅一元八角
五彩王石谷雲迷古木圖一幅一元八角
五彩王石谷寒林激澗圖一幅一元
五彩王石谷琴趣圖一幅一元
五彩王石谷觀瀑圖一幅一元
五彩王石谷待渡圖一幅一元
五彩王石谷楓溆雲頂圖一幅一元
五彩王石谷楓崖松磵圖一幅一元
五彩王石谷梧竹清音圖一幅一元
五彩王石谷霜林茅屋圖一幅一元
五彩王石谷小村圖一幅一元
五彩戴醇士深山讀易圖一幅一元
五彩戴醇士春水人家圖一幅一元
五彩戴醇士斜陽歸鳥圖一幅一元
五彩戴醇士江亭積雪圖一幅一元
五彩陳老蓮春秋圖一幅一元
五彩南田做宋人畫鷄一幅一元
五彩王小某人比黃花圖一幅一元
五彩王小某痴心天月圖一幅一元
五彩王小某臨池顧影圖一幅一元

大對聯

徐東海七言(行)一元

七盤路入星河影　一線江分閣道天
黎總統七言(楷)一元
文章惟讀周秦漢　儒術當通天地人
康南海七言(行)六角
石山靈秀知花窟　雲樹蒼靄識水亭
一片天花環石境　七層實樹想雲增
康南海五言(行)六角
靈石一千尺　天花百億年
康南海五言(行)一元
雲龍遠飛翥　天馬自行空
張季直八言(行)一元
未離已離不扶自直　垂絲而處虛己以遊
張季直五言(行)六角
林迥天闕近　雨過石門青
陸潤庠七言(行)六角
春風小檻三升酒　螢燭同心四照花
趙撝叔七言(魏)六角
石潭白魚自出沒　草屋老樹相因依
俞曲園七言(隸)六角
欲除煩惱須無我　歷盡艱難好作人
翁同和八言(楷)六角
曠然無憂寂然無慮　守之以一養之以和
翁同和七言(楷)六角
清虛靜泰寡私欲　醇泊曠寂養天和
翁同和五言(行)六角
秀句滿江國　芳聲騰海隅
禪語落紅葉　經聲留白雲
曾國藩七言(行)六角
結習已空花不住　歲寒惟有竹相娛
近聞陶令開三徑　來與彌陀共一龕
聞道鵷鸞滿臺閣　欲使珠璧棲窻櫺
曾國藩長言(行)一元
有子孫有田園家風半讀半耕但以箕裘承祖澤　無官守無言責世事不聞不問且將艱鉅付兒曹
左宗棠七言(行)六角
珠玉芳流芝獨採　滄濱聲遠鶴將飛
沽酒獨教陶令醉　吟詩還喜士龍能
劉石庵七言(行)六角
花氣欲浮金翡翠　墨香常護玉蟾蜍
海鴻戲墨朝臨帖　藜火凌雲夜校書
張廉卿八言(楷)一元
日有所思經史如詔　久於其道金石爲開
張廉卿七言(行)六角
金革作材通楚越　虹霓合影動山川
包世臣七言(行)六角
窻含遠樹通書幌　風颺殘花落硯池
開卷舉言擇其雅　授琴六氣爲之清
常愛此中多勝事　更于何處學忘機
林則徐七言(行)六角
常倚曲欄貪看水　忽逢佳士與名山
翁覃溪七言(行)六角
屏閣燕几成山字　簟展涼軒作水紋
翁覃溪四言(楷)六角
爲善最樂　居德斯頤
鄧石如七言(隸)六角
桐蔭清閟雲林閣　鴻雨烟沈海嶽盦
王夢樓七言(行)六角
用心于沒撈摸處　立脚在正與麼時
靜觀每會無言趣　坐詠欣當有得時
何子貞七言(行)六角
仙曹共作窻間戲　吏部相從甕底眠

小聯對

何子貞五言(篆)六角
薜荔龍鱗樸　芭蕉鳳尾奇
錢南園七言(行)六角
詩書於我爲驕贅　嗜好與俗殊酸鹹
雲中白鶴遊趨曠　石上青松處潔清
池合林采明於畫　石貼苔華媚若鈿
成親王七言(楷)六角
不除庭草留生意　愛養盆魚識化機
郭尚藩七言(楷)六角
語爲吉祥多厚福　心緣敬慎達康衢
湯金釗七言(行)六角
五福源頭歸德積　六經註脚在躬行
惲南田七言(行)六角
雨來綠水明如染　風送落花春幾多
孫星衍七言(篆)六角
小同不除康成學　大令能摹內府書
翁同和五言(行)三角
汲古得修綆　吐論翻秋濤
劉石庵七言(行)三角
句從明脅天心得　筆與冰甌雪椀清
王夢樓七言(行)三角
竹因臨水情斯暢　蘭以當風氣亦和
事若可傳多具癖　人非有品不能貧
趙撝叔七言(魏)三角
空山無以慰幽獨　先生有道出羲皇
張船山七言(行)三角
淺花自媚家釀酒　小紅初試手栽花
清道人五言(行)一元
金石長不朽　丹青本無雙

畫屏

五彩王小梅黛玉葬花圖一幅八角
五彩王小梅湘雲眠芍圖一幅八角
五彩王小梅寶兒春困圖一幅八角
五彩王小梅晴雯補裘圖一幅八角
五彩王小梅海棠聯社圖一幅八角
五彩王小梅瀟湘夜雨圖一幅八角
五彩王小梅晴雯撕扇圖一幅八角
五彩王小梅寶琴踏雪圖一幅八角
五彩王小梅黃花仕女條一幅一元
五彩王小梅柳陰觀荷條一幅一元
五彩王小梅小青詩意屏條四幅二元
五彩顧西眉仕女屏條四幅二元四角
五彩顧見龍人物仕女屏條四幅四元
秦淮八艷小影八幅二元
李復堂墨筆花鳥屏四幅八角
五彩戴醇士山水屏條四幅四元
五彩蓮溪寫生大屏四幅一元五角

字屏

翁同和寸楷大屏四幅一元
新法印翁同和書杜詩大屏四幅一元
翁同和隸書大屏四幅一元
陳玉方行書蘇詩屏四幅四角
鄧石如正草隸篆大屏四幅二元
張船山行書小單條一幅四角
陳曼生行書小單條一幅四角
李春湖行書小單條一幅二角

有正書局　上海　蘇州　杭州　南京　鎮江　廣州　揚州　南昌　漢口　奉天　天津　北京

吳彩霞繡莊

本莊女子手工精繡●中外賽會●屢邀最優等獎章●併蒙大總統賞賜富心藝術●官禮●婚禮●嫁妝●西人●酬贈●七襄字樣●時備●各界請購●字畫●帽●男女肖像●零碎●花樣●文化●最爲時鮮美術●併可定繡●外洋●由長沙分設上海三洋涇橋堍●

規元英洋美金金磅佛郎均可照辦利息面議進出口押滙放欵收買中外滙票或代收欵項及辦理各國各埠電滙票滙並銀行分定期活期儲蓄三項不論惠辦事務如蒙惠顧無不竭誠優待也總行美國紐約自由街六十六號遠東總行上海英界九江路十五號分行天津漢口北京

中國華一俱樂部

大世界

在西藏路新世界

門票一角

共和堂 精雅茶室 樓下 彈子房 大新樓 精美中餐 衛生室 衛生飲食 樓下 哈哈鏡 小廬山 雲窗仙館 花園內 跑冰場 石秀峰 楊家將 吳小松 宏碧緣 吳小石 備金鳳 曹少堂 白蛇傳 人人笑 文明宣卷 曹振廷 特別口技 周珊山 改良蘇灘 謝大玉 軍弦大鼓 木板張 梨花大鼓 銀姑娘 新奇戲術 韓秉謙 大套戲術 莫悟奇

大長片影戲 乾坤班京戲

佩蘭社 文明新戲 劉瑞仙 京調大鼓 金小寶 文明大鼓 朱瑞卿 梨花大鼓 錢玉環 濟口大鼓 吳玉蘭 玉蘭簧 錢幼卿 白蛇傳 小蓬山 笑笑笑 樓下 動物院 百鳥 西式大餐 春申樓 京式點心 素齋 淨素茶點 共和廳 瓜子東劇

上海大戲院

北四川路虬江路口即界租

大部連台偵探片 三大集 最後大結局 六大本

最新笑片 卓別麟 三大本 專制毒 陰陽手趣史

老北子首里崇隔 十一日禮拜四演 此片費本四百萬人用十萬元之傑作 十三本 一大晚演完

新愛倫影戲園

在界外 靜安寺路

最新笑片 二大本 卓別麟 趣史

大部偵探長片 第九集 第十集 四大本 國賊

今晚戲目

十一日禮拜 三本 一夜演完 鶯鶯

請飲新石拿酒 CINZANO

此保君大利如

新石拿名廠所製飲之能使身體強壯精神充足日均係上等珍品釀煉而成其味芬馥適口沖衛生之妙品也請嘗試之爲荷

上海新石拿洋行四川路四十四號啓

蒙惠顧本行備有小瓶酒樣以便諸君嘗試之用

和盛首飾號

本號創自同治年專辦頭等寶石珠寶翡翠精鑲白金中外時新首飾金銀器皿定價劃一不合包退回換併收兌舊白金鑽砂自煉白金等代化格外克己如蒙賜顧請至臨江西路一九八號中央電話一二七七

英明照相館

新張大減價八折

上海南京路望平街口對過

專辦各國上等照相器具材料伊們司手提快鏡軟片各種燈光紙等發售

（6040）

國貨

煙台張裕公司

紅三星白蘭地 白葡萄酒

中國出產天然原料 特別歡迎減價九折

本公司糜心血數十年投資本四百萬向抱挽回利權宗旨所釀各酒譽承中外人士稱爲有益補身妙品茲承各界實力提倡再犧牲血本照單減價九折以盡國民一分子

總發行所 英大馬路虹廟對門 電話中央四四六七 各埠分銷處有 各通商大埠

最著名之香烟

最著名之香烟

最著名之香烟

最著名之香烟

上海永泰和烟行總經理

聘請教員

上海某小學校男女教員初等教員學識優長能任算數體操等... [illegible]

張廉卿行書大屏幅

此書乃張廉卿先生得意之作…… 定價每部一元四角

（珊瑚安白） SANITUBE 花柳藥針

此藥針之功效在能防免花柳病說明書函索即寄 茂生洋行各藥房出售

（Z.98）

英國洋傘 花旗新到男式雨衣

□記公司

特價每件洋五元 每頂洋三元 童子軍各種應用一品概俱全

上海南京路江西路□記公司

哮喘氣急丹

哮喘一症每至冬令咳嗽必劇發作患者有痰哮哮風寒不同而作喉中哮之冷或上下坐不安枕臥苦不堪言……

上海盆湯弄寧波路口 崔氏擷香廬藥房啓

價目每盒一元 試服每盒六角

分售處……

有正書局發行

上海望平街 北京琉璃廠西門

唐碑

宋拓虞世南夫子廟堂碑	三元
初拓虞世南東廟堂碑	五角
宋拓唐化度寺塔銘	八角
宋拓綫斷本皇甫誕碑	三元六角
宋拓皇甫君碑	五角
唐拓九成宮醴泉銘	一元八角
唐拓九成宮醴泉銘	八角
宋拓九成宮醴泉銘	五角
宋拓虞恭公碑	一元六角
宋拓溫彥博碑	一元六角
明拓伊闕佛龕碑	五角
國子祭酒曲阜孔沖遠碑	三角
宋拓衛景武公碑	二元五角
初出土拓下居士塼塔銘	一元五角
原拓塼塔銘	五角
原拓塼塔銘兩種合冊	三角五分
宋拓褚河南雁塔聖教序	五角
宋拓褚河南聖教序	二元八角
宋拓褚河南同州聖教序	四角
宋拓道因法師碑	五元
明拓褚河南枯樹賦合冊	四角
北宋拓未斷本聖教序	四元
北宋拓聖教序	六角
五代拓聖教序	五角
薛少保信行禪師碑	二元
宋拓姜柔遠碑	四角
宋拓雲麾李思訓碑	六角
宋拓雲麾李思訓碑	六元
李北海法華寺碑	四角
北宋拓麓山寺碑	四角
北宋拓麓山寺碑	七角
宋拓麓山寺碑	七角
舊拓靈飛經	五角
初拓滋蕙堂靈飛經	四角
宋拓雲麾李秀碑足本	五元
賀季眞草書孝經	四角
張司直李元靜碑	六角
初拓懷素自叙帖	五角
宋拓顏家廟碑	七角
唐拓多寶塔碑	六角
宋拓多寶塔碑	六角
明拓元次山碑	四角
明拓唐圭峯禪師碑	二角
宋拓東方畫贊	八角
宋拓大麻姑仙壇記	五角
麻姑仙壇記三本合冊	二元
顏魯公爭坐位帖	三角
宋拓玄秘塔	五角
初拓書譜	三角
宋拓薛紹彭書譜	七角
宋拓太清樓書譜	七角

江蘇各校國文成績精華

四集出版

江蘇各校國文成績精華先生評選分十七編內容豐富凡男女各校欲講求作文之法宜... 每冊七角 第二集三集四集各六冊各六角

痰咳

咳由痰生痰不咳止際此朔風時起患咳者必甚於秋夏思患預防當治之於未發之先本廬精製牛夏麵爲驅痰之上將止咳之仙丹無論久患新起以及種種痰飲痰咳服之立奏奇功可操左券誠以製煉得法配佐相當故收效自捷神速比來風行中外同聲頌起痼疾而登仁壽洵無愧藥界巨擘也惟是藥假冒甚多無恥之徒既抄登本廬廣告以影戲又到處兜售損人利己惠顧諸君務認明盒內有辨眞劵者方是的眞無劵萬勿購買價目大盒二元四角小盒一元二角試服二角

上海盆湯弄寧波路口 崔氏擷香廬藥房啓

上海 香港 興華製麵有限公司擴張營業招股

本公司發明各種新式麵食以來行銷中外日增月盛去年年終結算盈餘十萬元除派股息外每股得紅利四成上海總廠香港支廠兩處每年需用麥粉二十餘萬包全國食品業需粉尤多凡外國以麵粉爲食品正宗在華各洋行辦粉出口者指不勝屈故本公司決議增加資本至一百萬元俾自設製粉大工場其出品除自用外供給中西食品製造商購用可得絕大利益計開幕迄今未及一月各界投資者已達六十餘萬轉瞬滿額倘截止收股時認股超過全額則將最後認股退還勿得異議凡欲入股者請速通知上海南京路興華製麵公司倡辦長楊小川司理蕭楚南或香港興華寫字樓倡辦長劉鑄伯總理蕭乃麟

總收股銀處 英大馬路本公司寫字樓 代收股銀處北京路中華銀行 寧波路廣東銀行

有正書局新著

（第一日用）……學

每冊七角現爲普及起見暫照碼七折

國內要聞二

直省抵押領海之質問

直隸省議會開秘密會借口於大沽河口開一不凍港之將直隸沿海土地押借美款查閱衆議院議員雲峰等三十餘人提出質問書質問政府並有直隸省議員逍及當日邊議長要求開秘密會議之詳情分別照錄於下為質問事月之二十五日北京日報載有順直省議會秘密通過天津商人余智本呈請在直隸大沽河口開闢商埠新聞一則閱悉之下不勝詫異按開埠關係國家領土主權當然屬之國家如准商人自行開辦但法律無此規定且恐此風一開則呈請者相繼而來於國政權統一殊多窒碍況各報所載天津商界並無余智本其人果如所云實屬離奇可疑者一也省會為一省議決機關其議決權限詳列省會暫行法中該港開埠原不在省會議決權限之內今遽由順直省會通過未免違法且事前既未列入議事日程而遽入開秘密會議此等違法或決議能否作為根據此可疑者二也各報載俱以直隸沿海土地押借外債之內幕標題是否屬實固不敢臆斷但既係商人呈請須根據公司條例將所有資本呈交該主管部查驗既未呈請驗資則借債嫌疑難保必無其事設因外債發生國際交涉不特此港入外人之手更恐他國援例最患條約章起抗議而國家沿海土地正不知因此又將斷送若干矣此可疑者三也且際茲政局俶擾內憂外患紛至沓來度支缺乏出入不敷不得已將全國軍隊大加裁減無非為國家惜物力紓民之負擔因一不急之商港而直隸一省竟浪自籌兩千萬之鉅款此等行為尚無別項陰謀實為情理所難信此可疑者四也謹依約法提出質問限三日予以明白答覆須至質問者 提出人雲峰等三十餘人

西藏交涉正式談判無期

外交當局因英使迭次催開談判西藏界務交涉即欲速謀解決祇以國務討論會尚未決議移交中及界務主旨與英使及西姆拉[illegible]而英使又無正式讓步之表示故外交當局以為主權領土攸關決意再加審慎研究一面令駐英公使向英政府聲述外蒙撤銷自治蒙藏同為中國領土此項交涉即須另為適當辦法以資討論英政府最後意見是以正式談判尚須緩定期須俟本年再行決定云又訊西藏事交涉陳毅勝理以來已歷兩月總統府故迄今未能再議據陳次長言視大總統云此項交涉俟陸總長還京後再行續議云

吾國承認芬蘭政府

由俄國脫離後自行建設國家之芬蘭政府請求在我國設使會新建國家除列席和會外尚有十國其中惟芬蘭已由協約國正式承認法國並已派有外交代表芬蘭在各國亦均派駐公使此次擬在中國及日本設使館教邦前日閣議討論結果決定承認芬蘭政府並接待其所派代表開第一次代表以大學教授勞斯台德氏並駐中日兩國云

五百萬磅借款續聞

關於五百萬磅借款一事本報已迭有紀載惟此事詳情外間尚未能知悉昨又據東京電報告此事謂十月二十三日東京方面聞外交調查會聯合國代表為救濟中國財政起見由日本借款五百萬磅英國已經同意法美二國亦表贊成 又另一電稱銀行團對於中國五百萬磅之新借款美政府已表同意由一國附一不准用於軍費之條件決定付資金均由日美兩國政府分任云云

旅京湘人之排張大會

張敬堯在湘罪狀早在國人耳目最近又逞殺學生受國界視殺學生人格侮辱教育界已達極點以致激成學界全體罷學之風潮旅京湖南各界特於昨日下午一時在湖南會館開全體大會討論驅逐張敬堯辦法是日到會者近千人除旅京各界人士外尚有湖南來京代表四十人蒞會開會秩序及議決辦法記如左午後二時搖鈴開會首由旅京湖南公會會長李謹君主席報告開會宗旨次由湖南來京請願代表鄧敬君報告張敬堯督湘以來摧殘教育之實狀大旨與近來報章所載相差不多故不贅述次由來京女代表李思安女士縷舉張敬堯其他罪狀湖南之罪惡縷述俱下在坐之人無不憤慨 隨女士演說畢次由議員李名皓君報告近來湖南議員對於張敬堯曾提出彈劾案質問書請願書種種手續經過情形都因政府無挽救湖南之誠意所以沒有效果並請現在所要研究的問題一方面要求政府速罷張敬堯以救湘民一方面仍應設法維持湖南現在教育的狀況云云此外還有易克嶷羅宗翰夏秀峰各人的演說大致謂想要救湖南非驅逐張敬堯不可想要驅逐張敬堯非湖南全體人一致團結堅持不可最後討論辦法如左

（一）電報南北政府請求迅予中央罷黜張敬堯（二）通電各省省議會教育會農工商會各團體各機關各學生會各報館宣布張氏罪狀求全國國民的援助（三）呈請總統總理即日罷斥張敬堯以救湖局（四）推代表面見總統報告一切（五）組織湖南各界委員會專司驅逐張敬堯之進行 以上五項均經京湘南學生聯合會提出逐條討論全體通過（六）責成國會議員以全力要求總統去張如不能達到目的即行全體辭職（七）國會議員辭了職還不能達到目的全省人民應即罷工罷市停止納稅以最後之犧牲 以上二項為臨時動議討論結果均全體贊成次由議員簽名其條件為一湖南國會議員全體擔負逐張敬堯而完全責任如一月內不能達到目的即行全體辭職以湘人一致為後盾易顧頗唐乾一陳名鍇羅正緯陳嘉勳田永正王毅向乃祺吳淵鄧翊等十人其各界委員名單紳界范源濂汪詒書[illegible]商界[illegible]學界[illegible]洪周鴻[illegible]羅光政界[illegible]緯未振[illegible]其淨生郭[illegible]代表湘民去張決心至五時三十分始散會

山東問題之外訊

中美新聞社云上海中國公布部昨接紐約華府扣君十一月二十四日所發之函述和約事承該部見示照錄如下 現聞日前情形頗為特殊並無從事運動之需要或擬合和約但已漸確實推翻反對方面近來所注意者雖在約中條件之（非關山東）性質然最先引起公衆之注視者實為不公正之山東條件發言義員遂加以攻詰全力頓然已收反對之功効矣若人爲謂美國與之完全贊助中國人民實非過甚其詞所存而特殊報告溯中並使華人皆知即美人目下一般心理主張對約重新提討而昨今兩日經議院求之者也尤以在巴黎及倫敦拍出之各電已承認和約必有重提以符合美國人之意見和約既不公正之中山東條件決無再列入之理茲有一事實足為全局之關鍵者即德國委員在巴黎對於已得中國之議和約付諸實行合法之上星期五日在紐離巴黎並不宣告此未來在任何條約亦不表示須再回巴黎與各國當道協商此事必須堅持到底無論他人對於山東問題之若何議須由國人不容讓省議員則最後之勝利必屬諸華人也

烟酒借款之西訊

字林報二十四日京訊云最近美國太平洋拓殖公司致東京所議借款并不顧予因美政府不贊成開有限制止之途因議借款三十萬金提出五百五十萬還支加至實業興行之借款外之借與中國政府每星期一百萬直至總數達一千萬之數爲止其餘一千萬金尚在商議中以將星期一交付之說未實行故中國政府實分文未到手也 美政府之反對此借款因與其銀行團計畫不合美人以此計畫為對華政策之中心點同時各人部力請先由美英日法德意五國借與中國於新銀團未成立之前日本則始終有要求故新銀團不能成立 華盛頓會議已是與東京間所議之借款事有所謂大約日本之需要求已限制滿蒙內蒙以抑南滿但國英法不贊成則出東內蒙新銀團外而顧提說南滿之要求美國則對於日本之劃出要求一概不

西報之馮國璋略傳

字林報云馮國璋河間人生於五十七年前少時嘗與[illegible]後入淮軍入[illegible]學堂肄業[illegible]為一小兵[illegible]一九[illegible]後任[illegible]軍學[illegible]總[illegible]將及[illegible]合肥[illegible]陸[illegible]官[illegible]就[illegible]合[illegible]一九一三[illegible]一九一六[illegible]就職[illegible]革命[illegible]一九一七年副總統[illegible]下[illegible]之勢力未少減云

[illegible]

天津之兩大會紀聞

▲國民大會委員會紀事 天津國民大會委員會於二十七日下午三時開會由張品題君主席報告最近情形[illegible]各處委員[illegible]大略多年承認[illegible]以示本處人生[illegible]日開國民大會後[illegible]市面[illegible]本埠委員[illegible]委員[illegible]會[illegible]失利[illegible]數處[illegible]至日貨[illegible]公[illegible]理[illegible]以便[illegible]會[illegible]據[illegible]討論[illegible]通過[illegible]章如下（日貨）

▲商家調查委員會簡章 此次抵制日貨[illegible]國民大會委員會議決[illegible]家[illegible]章程[illegible]

（寶處章程）（第一條）本處專為發售各商家所存之日貨而設（第二條）本處名曰日本某貨公賣處如日本棉紗布疋公賣處五金雜貨公賣處之類（第三條）本處地址不適用時得由本會另定地點（第四條）本處會地址以各同業公會改用之如無同業會或同業人無定額應視該處所屬貨物品目之多寡及事務之繁簡定之（五）凡商家所存貨及已訂未到之存貨如數報告國民大會委員會註冊經調查後定日准發售至七月十五日後所定日貨如可報貨另定之（第六條）各商家之存貨未報告未經調查註冊發售者不准存各該商之本店發售一切售貨日期如[illegible]貨應至[illegible]及用批發貨單給照舊不改[illegible]貨款多寡必須書其花單發票或只帶花目之發票送交公賣處蓋章方准向花單發票運送即本商存貨歸本商自售亦須照七手續（第七條）各商家存貨凡在本棧存放者修件貨須由公賣處在商外或包外以公賣處戳記等件貨散佈布疋在機頭蓋章板子布疋在外皮蓋章命件雜貨在貨印花四物體太小不便粘貼印花以[illegible]國民大會委員會之承認亦可免[illegible]第八條）各商家存貨在租界之如運入本棧或發賣至河均須先運到公賣處蓋印截記（第九條）各商家所存貨[illegible]準各須報本公賣處簽入每件如車戳或[illegible]第十條）各商家售貨客之改色貨亦須運到公賣處折報[illegible]頭蓋章（第十一條）公賣處應派人在下列各處調查其車站及[illegible]船碼頭之警查凡[illegible]公賣處即[illegible]花之貨不准出境或入[illegible]碼頭[illegible]大車碼頭（第十二條）凡有違犯此規則另定之（第十四條）公賣處成立後凡有[illegible]私利[illegible]敗壞國家體面[illegible]租界[illegible]如在國民大會之[illegible]置之凡在公賣處成立已移入[illegible]之商家[illegible]國民[illegible]一日[illegible]至十五日如[illegible]商家貨品[illegible]本處[illegible]日[illegible]者[illegible]本公賣處[illegible]出[illegible]至[illegible]各[illegible]停辦[illegible]第十七條）本公賣處之[illegible]七日十五以後[illegible]貨[illegible]會[illegible]第十八條）本章程如有遺漏或有不適用時可由國民大會委員會討論修改

會三分之二以上得半數之同意可修正之第十五條本會章程自公布之日施行

川省要聞

▲教員罷課消息 川省各項經費自去歲規定改作七成開支省城教育實業兩界則於七成之中每月僅領得三成致職員久已入不敷出日前四川高等師範學校有客籍教員三人辭職要求補給積欠薪修各校教員即漸次停課現還發傳單定於本月十號開教員聯合會決定各校一律罷課故省長暨財廳到花忙碌應籌款接濟各校曾發一月七成薪修以免演成罷課事實又探得各校罷課原因係由軍政兩界不合所致皆有某要人表示意思若能實行罷課則後新修當增至八成發給故罷課風潮日益一日云

▲委任知事之困難 川省軍隊之多甲於他省凡軍隊駐紮地面知事徵收經系軍界勢力人員省長財廳委人署理若不得軍界贊同則難接事故前日委章威署理溫江縣知事袁世杰署理灌縣知事均被兩縣駐防軍隊阻難迄知事尚未到縣面收消息命之電已達省署日前又派委吳陽縣知事該縣係第七師師長顏德基轄區顏立即電請留前任知事略云該知事系公孫長子之弟客區所准任人地並無適宜未便更換等語開省署已復電照允

▲各縣股匪猖獗 日昨什邡縣知事呈省署稱該縣匪進甚等現將集在縣屬一帶肆行搶劫人民不堪其擾懇請派兵會同剿辦並請令通飭該附省縣進勦等語又石硅縣知事電稱萬石交界地方現有股匪約八九百人炊饞數首搜點勦回交書處故請飭派軍迅勦省署電飭該知事云已請飭軍據獲突又元濟輪船由灕赴渝行至銅罐驛地方遇股匪百餘人在兩岸施放槍砲炸該水手迅速開往下游故免稅其另如榮昌縣之榮州嶠名山縣之黑竹山匪亦燔之日前加附地方匯時均有股匪出沒白晝攔路搶劫行路皆不有戒心

▲護送川邊軍餉 川邊鎮守使副官陶某日前抵省請領熊督軍以邊地匪氛熾盛軍事正陶副官已於昨日領得滇銀五萬三千元權撥三千從滇軍沿途護送往川邊

馮玉祥受傷之眞相

形式名義均不足以與彼較言真僞（未完）

義究非大總統政府面冠之以軍究非正式政府無論

馮玉祥受傷一事已略誌本報茲覓得馮玉祥致湘江道尹一電特為錄出以示眞相湘江道尹王壽乾如兄大鑒皓電敬悉微傷偶纏原函意外遭勞垂念至為感激然此事系姻戚壞顯所致並非敝部兵士併誤傷美彥君死殊抱不安承詢所及特謹言之舍親劉鴻樓管先當團長與弟共役陝省交誼頗篤自伊解職歸里賦閒至今去歲得有賴維存金發次旋即就從然資乏食之計因其攜有眷屬住城不便留居弟寓當為購買衣服被褥等物劉鴻內人送洋百元以備零用詢其病狀多因發愁鬱悶而起當嘱廣德醫院羅醫士與弟至好恒相過從因請羅為診視十七日午前羅醫來寓與伊看病業已診視完畢羅勸其寬心調養每日須作體操一二次以助精神並作柔軟體操式令其仿作又仔細看其眼耳口齒毛髮及其手指正在察看之際伊突出手槍向羅醫而部擊去應聲而倒弟倉猝情急上前奪槍被伊擊中右肩受傷手指亦被傷連驚呼兵士將伊按住弟亦忍痛不禁週時神志之亂只得速救羅醫不暇言及情形及將弟與羅醫送入醫院經醫察視弟傷甚輕羅傷頗重又歷三小時羅遂氣絕此當時眞相已電陳中央及長沙督軍至弟之傷每日換藥業已結痂知關遠念先此電聞並希將電告情形轉告報館刊登以免傳聞失實特電佈馮玉祥叩號

湘省教育界近聞

此次湘省各學校學生因焚燬日貨發生罷課風潮後各官方特別注意之湘雅雅禮及青年會學校三校亦捲入漩渦一致行動惟湘雅雅禮之學生均未走散故本科學生仍照常上課昨聞該三校當局以學生長此荒時廢業實於學業上大有妨害商量聯合教濟因此計有鑒重取締罷課之規則茲覓得青年會學校致各家庭之信如次敬啟者此次省城各學校因焚燬仇貨事發生罷課之風潮敝校學生原來皆同一詞因大勢所趨竟一致捲入旋渦同人無法過止乃令學生歸家暫作數日以資和緩茲當已轉函通告原邀察因惟本校承家庭所託負有保育之責事前既不能消弭事過又無法善後致令學生荒廢光陰有負父老雅囑殊深慚悔惟應設法趕辦補救查本校寒假向照歷年舉行茲特聯合湘雅雅禮兩校變通辦理自本月八日起至三十一日止作為暢歷寒假日期將所缺之課如期補竣即請飭令子弟趕于期前到校上課免荒學業又除歷年假為期無促遠道諸生勢難回家度歲所有下學期學膳等費總請先期籌備一併帶來以免臨時多所周折特此通告即希台察並頌時綏長沙青年中學校敬啟湘雅雅禮之信與此大略相同不贅錄又湘省各校校長因皖軍暴行事特於二十三日會議對付辦法會議結果先致電各處以備一致聲討其致安徽省議會及教育會電云安徽省議會教育會暨北京女子高師楊校長及貴省學生聯合會公鑒報載安武軍人闖入女生遍襲多命當經劉校長轉請衛署此稱禽獸行為實為中外所共憤倪督浩電猶謂奸人汚蠖倡中異之和究難掩飾貴省會為全省民意機關保障人權且有職責竟聽故作聾啞默不一言殊難索解甚請查明官告併資聲討又致大總統電云北京大總統鈞鑒皖安武軍闖入女生遍襲多命慘無人道中外同憤倪督捏詞祖護究難掩飾請徹查懲辦以保人權而肅國紀

貴州政務廳長被刺

貴州政務廳長陳廷策前月念五日夜由王文華司令部回寓道經二枚橋為人以手槍邀擊身受兩傷其隨從兵亦受一槍凶手逃逸現由劉督令飭軍警嚴緝正凶務獲究辦云

舊員建設正式政府之主張（續）

開言一致反對者之所慮不外以為建設正式政府易致西南內部之不一或無中部勢力加入西南終不足以言北方此則偏重事實太過之論也初言護法者實力不過滇軍一部總因桂軍之故而成始加入戰事今則亦有六省矣然以事實論以最富之西南敵彼據有全國土地之六分者得在數國軍火財政大援助之北庭與敵其不敗然至今猶存者何也得毋擁有正大名義以為人心之所棄乎故苟持極端事實之論護法大業在可不與至謂正式政府一設足致西南於不合一之境以鄙見而之則事實利害論正式政府大有益之西南者也蓋謂護法事業有事實之責任有法律之責任何謂事實之責任戰事是也戰而求其勝責由軍務員之事苟無關於存亡議員不必多過而問之何謂法律之責任完成國家組織保持民國正統此二事事諸調歷建政其責專屬議員軍人及執政者不得而問之議員盡其職責憲法頒布政府成立則軍府當然解組所不討逆救國等事選由正式政府依憲法所辦之時以行之是則以正式政府運用正式憲法於未統一之北方之前先行依法統一西南至於事實上不為正式政府所領之國土而亂爲叛徒潛竊區域徐圖收復可也由此以言正式政府又何害於西南平今存人從事護法因而反對不法總統既反對不法總統即不能長恃法無組壞之軍政府而也總

湘軍私運烟種之報告

日前武漢學生聯合會得電武岳路局查出一種雅片種子由海泳若報告並代印一種傳單其文云本月二十三日駐湘第六混成旅旅長張宗昌之部下押送鴉片烟種五十袋到鮎魚套車站向湘鄂路要車預備運往湖南原係效法閩南潘通同張敬堯在湘廣種罌粟以邀厚利以作彼五年之軍實而種一國萬年之毒果禍國毒民罪不容誅此時若不將烟種焚燬則罌粟成熟全國遍受其禍該烟種現令鄂人一面通知武漢學生聯合會率同全體學生來站看守一面電請政府

上海中西醫院招設各埠分院
本院志在普濟起見凡有願擔任設立分院者須籌資本二三百元作藥品之用欲知詳章者只須附郵一分則寄郵一分院址上海西門方斜路[illegible]

日光藍晒圖紙新貨又到
四川路A十一百三十三號華泰洋行啟

中華學界聯合會招考事務生免費生
本會設立五載成績卓著人材教育界所稱許茲為擴充會務及注重貧民教育起見特招事務生免費生各十名事務生每月津貼四元一年畢業免費生不收學費膳宿自理三年畢業報名自即日起至正月三日止函索章程附郵三分會址上海[illegible]路[illegible]王滌生[illegible]

灤州礦務有限公司第七屆分派股利並發公積存摺息銀廣告
敬啟者本公司現訂於陽曆十一月二十四日起在天津法界本公司分派第七屆股利並發公積存摺息銀凡有存摺[illegible]諸君屆期攜帶息單存摺照發[illegible]

大陸銀行廣告
本行[illegible]資本[illegible]天津[illegible]北京[illegible]分行[illegible]其他各大商埠[illegible]特約代理機關[illegible]匯兌[illegible]存款放款押匯貼現匯兌[illegible]特此謹白

上海中西醫院招設各埠分院
本院志在普濟起見如有願担任設立分院者須將履歷寄來每月郵水多則百元少則念元惟須有資本二三百元作自購藥品之用欲知詳章函索附郵一分　院址上海西門方浜橋

日光藍晒圖紙新貨又到　四川路A一百三十三號華泰洋行啓

中華學界聯合會招考事務生免費生
本會成立五載成績卓著久爲教育界所稱許茲爲擴充會務及注重貧民教育起見特招事務生免費生各十名事務生每月津貼四元一年畢業免費生每月津貼二元三年畢業報名自即日起至正月三日止函索章程附郵三分會址上海愷自邇路惟善里會長唐紹儀　王寵惠　夏重民啓

大陸銀行廣告
本行設總行於天津分行於北京（西交民巷東頭路北電話南局一千零零六號）其他各大商埠均有特約代理機關匯兌等事特此謹白

灤州礦務有限公司第七屆分派股利並發公積存摺息銀廣告
敬啟者本公司現訂於陽曆十一月二十四日起在天津法界本公司分派第七屆股利並發公積存摺息銀凡有股票存摺之股東請君屆期攜帶股票及存摺赴本公司領取［illegible］

罷斥張湘督伏誅張宗昌嗚呼軍人禍國久矣陳樹藩張敬堯爲惡尤甚國民請願奔走政府胥若罔聞反掩飾其惡今物證具在罪無可逃泳惟以死與政府爭懇我全國父老兄弟姊妹共起攻之交通部管理學校畢業生游泳泣血敬告又湘省旅鄂學生於湖南出境電云北京大總統國務院交通部鈞鑒生等在鮑魚套車站查獲運往湘省鴉片種子四十五大包飭鄂督扣留焚燬旅鄂湘籍學生叩

◎江西歸客談

客有由江西來［illegible］述及該省近事娓娓可聽爰爲拉雜紀錄於左

▲議員之兩大派別　江西省議會一百四十議員隸籍［illegible］六十九人隸合羣［illegible］七十一人論言多官僚派與省長接近人多目爲官系合羣系國民黨員不過十分之二餘都新脚色別樹一幟與官系對抗頗覺有聲有色［illegible］人以數年來江西政治完全握於舊官僚之手表面觀之地［illegible］情形似較元［illegible］年［illegible］世界爲平靜而軍人恣肆貪吏害暴騷擾甚人民無告所謂新民系［illegible］或可監督官廳爲人民鳴不平故其對於合羣頗表同意因有民系之美稱兩系議員常因議事爭論屢演圖毆流血之怪劇如上半年應解決之（官產預算案）（救濟南潯鐵路案）（彈劾省長案）三大議題均因兩造衝突不下延擱至閉會而未決年內且無開議之望矣

▲米穀弛禁之由來　當米穀弛禁問題發生之初省議會議員曾開談話會討論衆意皆不以爲然合羣議員黃人庸等且以省長主張開禁恐嘗贊礦權濫募公債三事列爲罪狀警電聲討省長乃不敢再說及督軍索取軍餉甚急財政廳無法供應乃又直接向軍署餘陳辦法未幾副議長（饒正昌）（［illegible］）議員謝鴻藻（合羣）受米商請托各上書督軍以穀賤傷農請求開禁（饒籍東鄉謝籍豐川均產米區）堅持有後盾遂堅決對［illegible］各界學生之謬爲飾詞陳［illegible］請願即本饒謝說法再三解釋不肯開放亦不肯禁止省長則諉爲不知但此事系財政廳主管省長有監督之責詎能不問況最後合飭財廳弛禁公文省長亦已會銜尤無諉過於他兩長因知言行不符難學生質問無詞以對遂有干涉學生封閉聯合會之舉

▲學生愛國之熱誠　月［illegible］江西［illegible］聯合會恒是既陞不宿之象其反對弛禁犧牲最大［illegible］蓋其志趣純正實爲愛國種子過非他界所可比擬即遭封閉能課至兩星期之久各學生不［illegible］悲痛故近日集會演說頗形激（責備軍人）不謂學潮由是又有就近事言之十一月二十三日之全體請願十二月六日之圍警游行秩序井然人咸贊美此次因學生會議政客要求運米免稅護照希圖變賣之事社會人人注目羣相詫怪願傳聞異辭以爲或出於反對黨之誣陷未敢深信近日軍政界人已有宣泄其事者省議會亦函陳督詢問眞相始漸証實貪贓陳之利爲忌昭哲之害識者同早知其事有不濟者矣

▲粤贛長官之來往　先是訛聞贛邊有粤軍增兵之說傳至南大震陳督急令諸議戴秉清代電粤軍援閩司令彭程萬勸告勿過於梓旋讓復稱并無增兵之舉雙方［illegible］亦安靜如常前項爲當奉訪人攻客利用之傳言自是粤贛軍長常有通問往來［illegible］因遭困難想借款十萬元決不之將託人向［illegible］徐元誥（青水人前滬海道尹）代表齎書接洽此事人謂徐來疏通意見不知其實爲借餉問題也

▲免稅護照之曲折　陳光遠［illegible］西財政困難與粤省同軍餉已欠數月無法應付皆卽婉言回絕徐抵滬時［illegible］接江西某君［illegible］告知已與［illegible］策請此次弛禁官廳頗有好處可［illegible］會商辦法（徐丁均國民黨）謝議長切延擘對於此事奔走極爲熱心權衡此事［illegible］爭持［illegible］一［illegible］請發免稅護照一［illegible］務提長閩恳［illegible］謂云學生因對合不滿意將官公罪

狀通電學生（徐麗該校）擬就電稿已極力勸阻嚇向學生會勒告打印云聞開言道謝不當徐四言請發護照事頃公一探復訊閱傳聲如響即謂陳代爲說項陳仍默然後徐等改稱食米指銷上海面由合羣議員胡廷鑾等出面調解安慰學生以爲事後見好陳於地步徐元誥又自訴謂家不愧於學生頡彼疏通已無意見丁立中之子丁偉爲學生激烈分子演說反對官廳七爲惰激陳督以弛禁事本非人民所願復虛西南諸人出與爲難意頗自悔會徐等以上海慈善總會會長吳大猷周吉和名義具呈軍署請弛食米二十萬石照案免稅發照等語軍署遂將此項公文備案遂飭財廳簽發照事機不密走漏消息冒徐等已向米商售賣價照每張一元不日成交之說據米商運米一石須完各項捐稅一元八角如果實行則米商從捐抑之利益徐等一轉手間可得二十萬元之現金（［illegible］）之大不謂然遂將財廳停發給聞省［illegible］以當初合羣議員曾要弛禁一事爲被罪狀此次援此舉動又復出於該派大有報復之意省長機關言論實其同與合羣爲仇大約此次必有接二連三之質問［illegible］其伺隙而動已非一日府求兩造恐難免大激戰也

◎緊聞紀要

▲籌備感謝美國大會紀　江西省教育會省議會省農會總商會各派代表於本月七日午十二時在省議會開籌備感謝美國大會［illegible］

［illegible］

▲烟酒公賣局長之逐鹿　烟酒公賣局蔡［illegible］［illegible］

▲徐礦總辦更換之先聲　餘干煤礦［illegible］

▲各界聯合會行將改組　江西各界聯合會自成立以來因分子複雜外間久隕有煩言近已潛迹消聲幾等於無形解散現聞某君以國家多事之秋萬不能無此團體［illegible］擬將該會從新改組以爲鞏固上全國各［illegible］聯合會聲援現正在醞釀之中據聞該會組織之法擬定爲合議制並分爲二部辦事（一）爲評議部（二）爲執行部評議部所議決事件則交執行部執行之執行部又分爲六股辦事（一）總務股（二）文牘股（三）會計股（四）庶務股（五）交際股（六）調查股每股設主任一人［illegible］部則由團體公舉正副長各一人幹事若干人共約卅十餘人［illegible］

◎鄂渚要聞彙錄

▲王督軍謀和之建議　湖北王子春督軍近有鑒於［illegible］［illegible］

▲學潮有平息之希望　湖北學潮刻［illegible］

▲日商佼佔碼頭交涉　日商［illegible］

◎皖省舊年終之皖事

▲省長去位問題　皖省公署衛隊與警察［illegible］

▲經征分別區域　［illegible］

▲水警添製輪船　現值冬防吃緊［illegible］

▲教育亟謀發展　［illegible］

◎浙江要訊

▲條陳銀行拆股辦法　［illegible］

▲財政廳電催解款　財政廳昨［illegible］

▲取消厘貼　［illegible］

地方通信

○蘇州通信

▲太湖石塘待修　吳縣西鄉一帶濱臨太湖水患特甚今歲霪雨一濱沿湖阡陌均被淹沒考胥口之南至黃野港一帶原有石塘曾經鄉董辦理建築完固故數十年來［illegible］然無［illegible］今石塘損以致歲逢霉雨即決入［illegible］患十年之中已遭三荒矣然數十年來修理石塘之費仍照舊章由酒茶米等稅抽拌未取消願無人過問致務患至此

▲教育會長辭職　吳縣教育會此屆選舉會長陳君禹若當選改正會長李叔良君爲副會長並恐慌正會長因事務繁瑣不敢就職前任會長請予辭職擇未彭［illegible］君亦續留勸慰教育會定二十八日上午開職員會商議挽留方法

▲商界封存劣貨　杭城抵制劣貨頗具決心所有洋布兩業日前已首先停售現在參業益元保大等十五家昨已公同議決將所存東洋參實行停售其南貨業昨亦將所存剩參海帶油魚東鬧洋干貝東糖各物一律檢出（約共數十箱）公同開單報請杭總商會復查封存

▲菸酒局考核屬員　浙江菸酒公賣局許局長以八年度行將告終所屬人員辦事成績亟應查明考核以憑獎懲因於昨日飭令第一科科長將各區分局長及各烟酒專局長辦事成績嚴加考核並通飭各分專局長將各該屬稽征查驗等所人員辦事情形分別查明如數詳從事者應即撤換辦事認眞著有成績者亦應出具考語呈請核明存記酌予獎勵以昭激勸

消不准再有前項名目

○揚州通信

▲勸商帶花　江都移知事以個女籍各商店之發票多未遵章黏貼印花票特訓令印花稅委員洽募當向該鎮商民勸導

▲知事返署　江都知事移英森前赴縣署高漢庄與高寶兩縣知事舉行會哨業已竣事於二十七晚返署

○嘉興通信

▲聯合會近訊　本邑各界聯合會曾定於九年一月四日假文明戲園［illegible］成立大會各籌備員以籌備之事尚多未決因於二十九日午後四時仍在縣商會開茶話會公［illegible］有計仰先等［illegible］一八議決（會章）依據上海各界聯合會章程略加修改（職員）由各團體各派二人出席本會理事宣［illegible］章事兩部職員［illegible］定一月二日先團各代表會議將一切章程徵求各代表意見詳加斟酌免於大會時發生爭議

▲調查劣貨　嘉興學生聯合會近特調查本城商號現存劣貨［illegible］昨日派員分科幹事分向四城各商店號名並發通告一紙云爲呼籲吾國危之時正我國民盡忠報國之日今仇國之對待我國嘗共知之矣既知之奈豈可坐視其亡而［illegible］救耶中敝國之道同非一端要前各盡其職各竭其所能而［illegible］以［illegible］商可激危亡［illegible］日貨詳細［illegible］號執事先生請將所存［illegible］本週內齊至［illegible］

▲年假［illegible］二日放假本埠各學校年假定一月至三日放假［illegible］中學第二中學［illegible］本［illegible］仍照常受理

○紹興通信

▲抵制劣貨　紹興抵制劣貨之聲愈唱愈高學生團之搜查亦愈嚴［illegible］縣商會特發緊要通函告［illegible］各商號［illegible］

▲［illegible］

▲［illegible］派稽查員及整理員（三）擬開會順序（四）派代表［illegible］

來件

海外中國大學末議（吳敬恒稚暉著）

（七）留學生之缺憾待北大學術派又有一條事即內國鳥舊之七端病留學界不外數端一曰增西洋嗜好二曰忘却內國情形三曰拋荒國粹今一二兩端巴黎中國大學既有不斷之交通與合格之管理自比留學界改良者無論矣而且所以該大學期在必延蔡孑民胡適之諸先生之倫之富而孔者爲教授不令託於外人用意固但在期有中國學者興味以故中國大學之特點並非專注意於萬舊家之所謂國粹然萬舊家國粹之命脈亦能由副蓋此校學生有香北京大學康修羅許之倫必將來必大有人在然則留學界之缺憾巴黎中國大學實可爲之全泯即巴黎中國大學學生可保無荒唐鬼也可保不至洋氣沖天也可保不爲沒字碑也因此巴黎中國大學復開海外求學之新紀元也

（八）以上粗明各項應巴黎中國大學之理由以下復粗立該大學之預算

今欲估量巴黎中國大學教員額數學生人數費用約數等先當取內國大學專門學現狀列表以見其凡今按去冬專門學校會議時教育部所刊列表錄要如左

	教員	職員	學生	經費
北京大學	一四九	四四	一九六五	五六〇·〇〇〇
北洋大學	二〇	六	四一四	二二〇·〇〇〇
山西大學	三八	一七	六五七	九〇·〇〇〇
南洋公學	四一	二五	一七六	一五六·四六〇
唐山工業學校	一一	七	一四七	一一〇·二一六
北京工業專門學校	三九	一八	二二四	二二六·三六〇

右表南洋公學學生未計預科應酌加預科學生二百以三六七計算〇今以每一教員配合學生之數如左

北京大學	一一
北洋大學	二二
山西大學	一八
南洋公學	九
唐山工業學校	一六
北京工業專門學校	六·五

時評二

馮國璋與特殊勢力（冷）

馮國璋之爲人似無一再評論之價值然中國所以擾亂至此共和所以徒擁虛名者以特殊勢力衆多故今之南北當局固皆前清所遺留之特殊勢力而馮亦其一也此等特殊勢力莫不欲占優先之地位無論在野在朝大局胥受其影響馮氏雖退職猶擁一部分之勢力隱然有所操縱則其死也不得謂毫無所關也特殊勢力不銷滅淨盡則眞正之民主政治永無實現之時吾於馮氏之死不禁感慨係之

本銀行採用美國銀行制度 發展遠東與美國之商務爲……

每週來坊間所售婚姻學層見疊出並非實用之書特言情小說寫上海……

和平社 笑舞臺 新劇部

在廣西路汕頭路口　電話中央三一五一

（夜戲價目）月樓五角 包廂四角 正廳三角 二等一角（日戲價目）月樓三角 包廂二角 正廳一角（夜戲）七點鐘（日戲）一點半

張嘯天 鍾笑吾 鄭正秋 夏天人 張雙宜

預告十一夜戲准演馬二先生休究

天公請看熱鬧戲

初十日 海花　初十夜 狗洞

PHILIPS ½ WATT LAMP

冒牌甚多 認明洋文

既省一半電費

又得加倍光明

和嘯國老牌

飛利浦半電燈

各大電燈行均有出售

總經理 成麟洋行

上海開至南京津浦線開至北京火車時刻表

上海開： 上午七點五十五分（特別快車）　上午九點十分（快車）　上午九點四十分（三四等車）　下午十二點四十五分（快車）　下午三點二十五分（滬錫客車）　下午五點十五分（滬常客車）　夜十一點（夜快車）

蘇州開： 上午九點四十一分（特別快車）　上午十一點二十二分（快車）　下午十二點二十五分（三四等車）　下午二點五十五分（快車）　下午六點十五分（滬錫客車）　下午七點二十分（滬常客車）　上午一點零八分（夜快車）

無錫開： 上午十點三十一分（特別快車）　下午十二點二十四分（快車）　下午一點四十一分（三四等車）　[illegible]

常州開 丹陽開 鎮江開 南京到 浦口開 天津 北京： [illegible]

北京開至浦口滬寗線開至上海火車時刻表

北京 天津 浦口開 南京開 鎮江開 丹陽開 常州開 無錫開 蘇州開 上海到： [illegible]

滬杭甬路滬杭線行車時刻簡明表

車別：滬杭禾間區間車、快車、慢車、四等客貨車、特別快車、滬禾區間車、夜快車

站名：上海北站　上海南站　松江　嘉善　嘉興　硤石　長安　杭州　閘口

[illegible]

站名：閘口　杭州　長安　硤石　嘉興　嘉善　松江　上海南站　上海北站

車別：滬禾區間車、快車、慢車、四等客貨車、特別快車、禾滬區間車、夜快車

[illegible]

注意：表內凡有●記號者係於滬甯路相啣接之車

新舞臺拾一月初十日戲目價目

二等五分 頭等一角 特廳二角 特廂三角 月樓四角

劉 劉 許 張 李 潘 曹 趙 鍾 潘 趙 夏 潘 夏 周 汪 夏

漢 森 漢 臣 奎 德 陳 小 祿 祥 月 樵 甫 鳳 海 文 優

鶯 黑 官 一 本 林 九 臣 君 玉 林 秋 連 月 潤 月 樵 月 珊 鳳 文 游 華

鶯樓風怕走一麥城更天嫦娥奔月 ▶七 八 就 是 我◀

新舞台拾一月初十夜戲價目

二等一角半 頭等三角 特廳六角 特廂七角 月樓一元

潘 劉 陳 張 周 趙 夏 趙 潘 夏 菊 逸 山 客 許 寒 主 周 客 串 我 趙

桂 漢 小 德 祿 鳳 文 月 君 月 月 隱 農 人 串 我 黑 珍 雲 人 鳳 一 文

芳 臣 穆 洸 文 連 珊 玉 樵 潤 西 虹 三 落 客 串 張 文 趙 君 玉 連

八義圖 新黃袍 賣身投靠 同黨 惡妻報 涼計 電閣 岔口 馬湖 賞荷 杜十娘

大世界乾坤大劇場拾一月初十日夜戲

另售座資包廂每位小洋二角正 每位小洋一角 手巾小帳分文不取

金 小 侯 粉 金 清 陳　侯 小 李 粉 陳 孟 春 李 來 白 蓮 教

菊 禿 雲 菊 客 蕙 蕙　雲 活 人 菊 花 蕙 小 冬 粉 花

花 扁 峯 花 串 三 教　峯 猴 俊 新 洪 武 菊

溪皇莊 娘子　無底洞 安驛 羊洞 家坡 白水灘

大舞臺 十一月初十夜演連情俠新戲

日戲 特別包廂七角 特別包廂五角 頭等二角 正廳三角 二等包廂二角

王祥雲 陳月樓 李勝奎 佳楣 客串華蜈 張桂芬 劉慧琴 白玉崑 應寶蓮 陳月樓 佳楣 劉慧琴 姚俊卿 毛韻珂 趙如泉 應寶蓮 張桂芬 于振廷 陳嘉璘

白水灘（二本） 蜈蚣嶺 三娘教子 陰陽河 ▶七本宏碧緣◀

丹桂第一台拾一月初十夜戲

八角 六角 四角 三角 二角

高秋顰 王蘭芳 王牛 高穆 王金元 馮志奎 王麒麟 金元童 高慶奎 王鑫珠 樊春樓 陳永奎 韓世昌

雙遺翠 花頭山 王天 戰蒲關 刺虎

天蟾舞臺初十夜戲特別大減價

七角 五角 三角 一角　電話中央三七〇二

何金壽 張宏聲 張德俊 林樹森 三麻子 尚小雲 白牡丹 羅筱寶 吳彩霞 沙香玉 李桂芳 劉松亭 李永利 蓋叫天 郝彩芬

▶全部紅鬃烈馬◀ 大[illegible]乾坤圈

天蟾舞臺特煩政軍界情商挽留名震環球泰斗武生

楊小樓

臨別紀念好戲四天

十一夜 鐵籠山 盜御馬 連環套（代盜雙鈎）

十二夜 冀州城 全本落馬湖

十三夜 新長板坡 代演漢津口

十四夜 頭二本安天會

楊君小樓爲近時武生界之泰斗藝術卓絕久有定評本舞臺不惜重金聘來演唱既己達三個月茲因楊君行將返京特再敦煩臨別紀念演戲四夜以饗滬上紳商各界士女之觀聽楊君之戲皆屬武戲文做姿勢表情聲容並茂一戲有一戲之精彩而其身分做法又各有不同此四夜中所演皆其聚精會神得意之作幸勿錯過機會蓄楊君此次返京後一時恐未必再南下也

天蟾舞臺禮聘南北歡迎最優等著名青衣

尚小雲

臨別紀念祇此五天

初十夜 武家坡　十一日 彩樓配　十一夜 汾河灣　十二夜 祭長江　十三夜 宇宙鋒 長板坡　十四日 女起解　十四夜 玉堂春

◎進口輪船◎

十二月三十號（初九）禮拜二進口：新濟 由福州　威盛 由長江

◎出口輪船◎

十二月卅一號（初十）禮拜三出口：大通 開往通州揚州 大達公司；新北京 開往寧波 太古公司；新寗紹 開往寧波 寗紹公司；重慶 開往長江 太古公司；新銘 開往廈門香港廣東 太古公司；新濟 開往福州 招商局；新康 開往廈門香港廣東 招商局；大富 開往崇海 大達公司；海門 開往崇海；威盛 開往長江 怡和洋行

一月一號（十一）禮拜四出口：華陽 開往長江；江安 開往定海石浦海門；永安 開往通州揚州；大順 開往寧波；泰利 開往長江；吉和 開往崇海；大昇 開往崇海；長和 [illegible]

一月二號（十二）禮拜五出口：德和 開往長江 怡和洋行；大豫 開往通州揚州 大達公司

一月三號（十三）禮拜六出口：永利 開往定海石浦海門；寶華 開往汕頭香港廣東；財生 開往定海沈家門；怡生 開往烟台大連；大濟 開往通州揚州

一月四號（十四）禮拜日出口：新豐 開往長江 招商局

一月五號（十五）禮拜一出口：利新 開往長江；華江 [illegible]

一月六號（十六）禮拜二出口：隆和 開往長江 怡和洋行

本埠新聞

●美大總統不日過滬

江蘇特派交涉員楊小川氏近接北京外交部來電以美國大總統威爾遜君將于日內過滬宜預備歡迎禮節並籌相當地點爲行轅一切舉動均宜隆重事增華以敦睦誼等因故楊氏接電後已令飭所屬各員赶覓行轅及歡迎地點矣

●美人力爭山東問題之効果

▲有重草新和約說

中國公布局昨接紐約十一月十四號通信云此地現在情形頗覺奇異佈道事衰一時亦藉以發展美議員因和約條件中於山東問題有背公道起而反對故窩難過美國羣情與中國一致實非過言現紛紛要求新和約昨今二日接到巴黎倫敦之電云已承認將和約重行擬稿以副美人士之望若是則不公道之山東條件決不至再包含在新和約中也聞德國和議委員已往巴黎二星期因强迫其簽字忽於前星期五夜不別而行於更正和約中無何種表示其再來巴黎與否亦未之知如中華人民立於鞏固不拔之地毋自餒其氣則爭回山東可預決也

●西報再論房屋問題

勞合報云近日滬上房屋缺少故時引爲一極重要問題初以西比利亞之難民戰地回華將士及商人等咸視東方爲金地游覽之得境故時有人滿之患然此艱難問題非僅發生滬上余悉此星期中各大旅館其每日房價金將增百分之三十據彼中人云因近日糧食品貴故不得不增其價余思各處旅客來滬日形衆多彼等必借宿旅館故該主人倚爲奇貨可居故隨增其價值如香港錫蘭對於房屋問題其複雜與上海無異且聞紐約各寓戶於上星期發生事故其原因亦即關於房屋問題余意上海房租尤較該處爲低廉也

●南京高師兼收女生

北京大學自客冬決計男女兼收後女界聞風而起者踵相接近有金陵女子大學學生五人及天津女子師範學校畢業生約三十人先後報名願入大學肄業已得蔡子民君等允許准其入高等預備科均定於元月入校云　又南京高等師範學校職員會議決亦自今年始兼收程度相當之女生以提倡東南教育平等之先聲上海各女校畢業生聞願赴甯投考者頗多凡此皆可爲教育平等之一點曙光云

●各界慶祝元旦之預備

明日即陽歷民國九年元旦之期上海縣沈知事上海地方審檢兩廳張楊兩廳長以及軍警各機關等均於昨日發出牌示定於九年一月一日起至三日止仰所屬員役人等停止辦公三天仰訴訟人等一體遵照毋違稍此又經各公署官廳均懸燈結綵以誌慶賀江蘇特派交涉員楊小川君以［illegible］已將一載對於中外官紳政情融洽因楊交涉員已定明年一月六日在署設宴柬已遍發東帖宴請中外官紳云　上海總商會暨南市縣商會昨日預行知照各業領袖以陽歷民國九年一月一日元旦之期各大商鋪均須一律懸旗慶祝並休息一天聞中西各銀行各大錢莊均停止營業一天云　華僑聯合會同人特於新正元旦（午刻十二時）邀集全體會員在會設備西餐開聚餐大會以聯絡感情而敦睦誼昨已由會分別柬邀云

●隴海鐵路進行之滬聞

隴海鐵路建築資本原借自比人而供給借款之資本家多居法國歐戰開始後比法金融界之形勢大變路款不能如數撥復路工停頓迄今數年前隴海鐵路局長章君因此親赴法京專爲磋商借款進行之事現因戰後移京君在法與資本家接洽業已就緒近聞隴海鐵路督辦施肇曾君來滬不日亦將赴歐與該路工程之進行極有關係云

●法工部局選舉預誌

大陸報云明正十五日法工部局選舉董事五位原有［illegible］

之李宗黃爭特二人已［illegible］下月本屆選舉投票時自上午十時至下午四時止

●修改租界章程之催復

本埠租界華商要求修改租界現行章程迭日已入滬匯方面尚無若何之表示前日各馬路商界聯合會合辦事有函致總商會已誌各報昨日該會復該會云逕復者接讀大函以修正租界章程一事久無切實答復經議決於章程未得滿意修正之前停納捐稅事涉外交責會已函請交涉署照會領團並具正式請會轉致各業並抄示致交涉署函稿一紙本會辦案當修正章程堤交領團已將匝月應有切實答復延遲亦屬非計本會現經加函催請交涉署切詢領團對於修正章程作何辦理請其即日詳確表示俾滿辦法以慰衆情相應函復即請台洽云

●福建聯合會之選舉會

旅滬福建各界聯合會前入閩立大會時對於選舉各界代表一項議決由泉漳會館南北三山會館興安公所汀州公所福建旅滬學生會善後總會［illegible］等十團體公推定數人分別收票現此項選舉票業經收齊故特定於昨日下午二時在南市十六舖外咸瓜街泉漳會館內大廳上當衆開票是日到會者有政商學工報各界約四五十人屆時開會公推泉漳會館董長鄭兆銘君爲臨時主席報告開會宗旨及選舉手續畢即推定［illegible］等十餘人爲檢票開票員逐即開始開票至六點下鐘尚未完畢遂有人提議此次今日已晚不及檢查完畢可否俟之明日繼續檢查逐定於今日下午二時在該館檢查開票等俟完畢之後再將商學工界之代表錄後

學界代表十一人［illegible］八票毛一丰一百八十一票周翔高一百七十七票蔡杰二百四十七票陳秉章一百十八票［illegible］九票徐永錄一百九十［illegible］晶芳女士［illegible］商界十二人［illegible］十四票郭兆銘三百［illegible］一南［illegible］一百八十［illegible］票林植齋［illegible］十八票林［illegible］夫一百八十四票［illegible］三十九票

●政府鄭重交涉之表示

松滬護軍使署近奉中央政府電令以各省對於福州交涉莫不表示憤慨要求嚴重交涉均以日本方面爲［illegible］情但政府始終抱定根據該項交涉之嚴重前免發生誤會尤可証明中央對於外交並未放棄責任各省將此意向各界說明以免再發生事端［illegible］陸軍部電大致謂閩案發生以來各界［illegible］異常憤激皆有力持至嚴交涉之主張爲［illegible］交涉當大退見除飭各省軍長官宜持鎮靜態度幸勿再有激烈之電報特此電達各［illegible］體知照云

●卜顧問回華任事

前駐滬美國總領事北京政府委任顧問官美國卜羅酒君歐戰時回國現政府聘請已重回國［illegible］公館數日於前日乘滬甯快車北上擬定以明年正月三日在京任事並聘同國［illegible］員云

●一農校長之黨籍問題

▲南京學生聯合會函

江蘇省教育會［illegible］教育何如［illegible］以安福［illegible］其必摧殘大本遺毒青年［illegible］以來耗多數教育家之心血［illegible］有此莊嚴燦爛之成績在［illegible］之俾得逐漸發展以達教育最後之目的乃省近日江蘇教育廳竟委任安福派之［illegible］省立第一農業學校長［illegible］茹督以類集今有一盛某在江蘇教育界前和暇稱引［illegible］千百之衆來江蘇［illegible］安福部之一人也其［illegible］

▲江蘇省農會函

會長先生偉鑒久仰道［illegible］

●規復地方自治之辦法

［illegible］

●調艦赴廈遊弋之核准

［illegible］

●電局核減外洋之電價

［illegible］

●各界聯合會歡送劉振羣

［illegible］

●滬西商界聯合會開會

［illegible］（即二十八日）下午一［illegible］

時與全體議會由正會長金吾三君主席［illegible］

●前日租界發生火警八處

［illegible］

●紀工業協會之歡迎會

［illegible］

●冒［illegible］查士之鬨突

［illegible］

●郭秉文博士之演說

［illegible］

●美副領事因公赴義

英文滬報云美國副領事［illegible］氏因赴意國調［illegible］美領事［illegible］氏代理其職該氏已於昨日到申云

●工巡捐局近事二則

▲分送車輛捐照　滬南工巡捐局姚局長查得本埠［illegible］

●印花暫停檢查

［illegible］

●商務與中華之訟案

本埠商務印書館控告中華書局［illegible］

●藥店夥加價之調停

本埠藥業夥友要求各店主增加［illegible］

●車木店工人加價之爭執

本埠車木商店各夥友要求店主增加工資及［illegible］

●廣東義領事演說預誌

九年元旦［illegible］聯合會舉行新年大會［illegible］

有正書局新出

戴文節紙本山水冊

吳清卿中丞藏本

▲五彩珂羅版精印

▲每冊大洋一元八角

▲［illegible］

有正書局新出

王小某痴心天月小中堂

定價一元

自題云痴心欲託天邊月爲寄青情到［illegible］

此外尚有

◎王小某紅樓夢畫屏

◎王小某黃花仕女條幅

◎王小某柳陰觀衛條幅

◎王小某小青詩意屏條

上海望平街 有正書局新出

吳清卿中丞藏本

戴文節紙本山水冊

▲五彩珂羅版精印 ▲每冊大洋一元八角

堅有已出版者如下

▲戴醇士山水冊
▲戴醇士三卷合冊
▲五彩戴熙林金箋冊
▲五彩織醇士春林小中堂
▲五彩戴醇士溪山小中堂
▲五彩戴醇士斜陽小中堂
▲五彩戴醇士江亭小中堂

欲加入宴會否可速向靜安寺路五十一號該會所購券定位初一日即須停止售券售券期至今晚為止云

前日江灣鄉之兩會議

昨日（二十八日）下午四時江灣鄉教育會召集各校職員提議民國九年元旦慶祝事宜到會者二十餘人當經議決辦法如下一行紀念式（聯合各校行之地點在本鎮縣立第三高等小學校）二娛樂（紀念式畢後開音樂會下午職員聚餐）三運動會（地點第三高小操場）四童子軍會操

同日上午十時江灣救火會開議董部冬季常會議董出席者八人由會長蔡君香孫主席提議要案十餘件其重要者為放寬街道及改良操法二案及散會已三點鐘矣

緝獲甯波刦案之疑犯

前為漆匠之甯波奉化縣人徐本茂因於本年十一月十六號在原籍顏頭石門地方糾黨持械夥刦該處居民毛關林家值價洋一千元之金珠衣服並犯有擄人勒贖等案分贓逃滬居虹口西華德路一千四百十五號門牌某茶館內經該縣知事訪悉備文派探李慶才追蹤來滬投請駐紮閔行路捕房之特別機關華探目張之卿包探張炳成與一百零一號西探長亮羅香（譯音）按址協往該茶館內將徐緝獲帶回收押昨解公共公堂請示先由中西探目眾明前情繼由來探李慶才上堂聲明被告犯案行為並投遞公函一件要求將被告交給帶回質之被告徐本茂供稱前隨唐某在廣東直至今年返滬旋為漆匠在南京路順泰祭生至七月間因病往視媒某至今並無搶刦擄人之事求察陸襄讞得供拆閱來文商之美領約君判被告徐本茂押候備文交來探帶去歸案訊辦如果訊無犯法行為仍請送還本廨發落

拿獲夥刦沙船之同黨

南通人葛尚文向在原籍傭工為生此次經人囑托駕舟到申裝殮尸棺一具俾返通州前日葛將棺裝好舟泊浦東爛泥渡碼頭以待次日開行不料當晚九時許忽有匪徒四人突登船上口稱我等為警界偵探今日到此搜查烟土言畢各出手槍利刃嚇禁聲張即遭若輩任意搜刮刦去銀洋二十元小洋數十角並衣服等物葛見該匪去後不知滬上規則當時並不報告警局直至昨晨經人指點乃立投三區警局具報會署長立飭長警帮同失主往浦詣勘復返岸上經過某成衣店由葛認該店作樓上所放皮馬褂一件並作裙一條確為原贓報告長警四出查拿拘獲陳貴生沈根寶二犯連同原贓押送到署當因案關盜刦立命備文連同失主將送地方廳究辦下午由檢察官預審一過判陳沈二犯分別收押原贓失主具領聽候訊究

東洋車改名展期

滬南工巡捐局姚局長前據車夫學生團函請將所發東洋車捐照改換名稱以符抵制劣貨之本旨等情當即知照稅務處定期陽歷九年為始更名為人力車捐照嗣因民國九年一月分之各項車照俱已印就一時不及改換故已訂期二月分為始准行改定人力車名稱云

麵粉袋中之烟土

昨日南市第一區警署巡長路壽卿在十六鋪寧紹碼頭地方巡察時適有甬興輪船由福州載客來滬於各客起岸之際見有形似乞丐之某甲手携麵粉袋一只登岸當向查閱所携何物甲情虛棄物奔逃從法租界逃去遂將袋存查有烟土七斤半當即帶回署中呈明趙署長備將證物申解警廳司法科請為核示

檢驗桃源坊焚斃之婦孺

美租界北江西路桃源坊某姓家於前晨兩句餘鐘起火焚斃婦孺三命業經捕房將尸檢出候驗公廨中西官驗已誌昨報茲悉起火者係一百六十三號門牌向在江海關為寫字之鄭宇炳家曾在寶泰公司保有火險銀一千五百兩此外一百六十四號係鄭之同族寡婦鄭蔣氏所居當火熾時該氏從睡夢中驚醒驟視火光融融勢甚猛烈其所生之男孩阿樓七齡女孩阿紅已不及救援遂突入火中找尋竟至葬身火窟翌日午後將尸撿出已焦頭爛額慘不忍覩阿樓阿紅孫被烟熏斃尸未灼傷故身穿之絨線衫褲毫無損壞[illegible]昨由共廨刑稿房[illegible]

專件

海軍部解釋海軍學生所上理由書三項（續）

（四）要求恢復民國五年部定三年畢業之舊章也查海軍應學課目繁多非五年不能卒讀民國五年部定章程以三年作為修業並非畢業上艦兩年之後尚須復入吳淞學校繼續讀兩年其實校課仍以五年為期嗣以此等斷續辦法殊各司令直長校長等報告學生成績種種不良本部故於七年十一月復議決將校五年將淞校兩年課程併入烟校一直教授以免轉移遷徙拋荒舊課接續為難定其在學期間毫無延宕且明知從前辦法之無善且有不急謀補救之理究教育日新本部應因時制宜隨時斟酌辦理不使貽誤光陰亦不能草率從事該學生等以此要求更屬無謂

海軍學生對於章程所長解釋理由書內所請三款之意見

（一）按解釋不能招生之大意不外人滿無缺二者而已就海軍現勢而論以二百八十五名學生無艦可練謂為人滿誠不為過然我國海軍不能長此不振增加軍艦勢所必然一旦新艦數艘人材已不敷用而得人滿得乎且艦隊擴充但有財力一時可辦而人材造就縱有經費非八年不成故今日招生者為他日擴充之計也若以暫時不能擴充遂將試合學校任其虛費一旦需材其何能濟故謂為人滿者直欲我國海軍長此委靡不振如今日者也是不有遠大眼光振新意向者也倘誠欲海軍漸次擴充則人材乃云不足安得云滿乎此人滿一說不能成為理由者也

至於無款招生此尤令人難信當民國五年定章招生之時此項費用必有預定且即就煙校年撥六萬元而言此中已有二百學生之費用此費是否經部照撥不難查悉此無款一語不足成為理由者也

又按解釋文中有原定校費尚不能照發詞每年加額加費此時國家財力其可及乎云云查理由書內並無請求按年增額增費一節惟有謂命之處生等但求照五年定章按年招生百名並未請求加額而財部亦照原額撥款不必按年加費也至於原定校費不能照發亦是本月之款不能如期發下往往遲延數日或數十日此國家一時財政困難之事不獨海軍受影響不獨海軍為然究未嘗將原定校費減少此等事實不足為不能招生之理由從可知矣

按解釋軍官保送一節謂為徇私傳得軍官此見未嘗不可然前由上校軍官保送已屬特別優待至少校以上即可保送此項海軍官原無千百人保一人已不勝收矣倘有平民捕足地步豈非循私阻塞賢路將信之至於捕班之所以無多者正以改章未久年級既高勢有所不能故耳倘民國五年招考即用此章則保送捕班者又豈止十餘人而已乎生等所求者條文之無弊而已豈可以現在情形相比擬哉 （未完）

小說

社會小說 **童心** （建生 迪士） 續

雅克淪厄亞佛之行動至詳審而一及女則緘口如魚不欲多言但告余女年十六名格媚此外不復多贅一語由聖奢兒奔至比厄佛肆為途殊修是夜余輩輾轉購衣履及抵比厄佛肆已九下鐘矣肆前瓦斯燈均已撐滅帷帳櫃上一燈熒然一幹色團臉之老翁含笑坐其內肆後有人弄笛其聲嗚嗚雅克趨至櫃前呼曰比厄佛晚安余時立雅克之側燈光適射余面亦作聲曰比厄佛晚安比厄佛方事會計聞雅克聲徵舉其目見為余失聲騰擲而起雙合其掌張口瞪目痴視不少瞬雅克曰如何吾言信乎比厄佛喁喁曰余似見……話說……余似見我姑娘也（指雅克母）雅克曰其最肖處在兩睛丈盍視吾弟之眼比厄佛曰頷及笑窩亦肖言次去燈罩俾得端詳吾面後乃步出櫃外張臂向余曰達尼耶先生恕我唐突許我一親吻乎話說……我彷彿見我昔日姑娘也言已緊握余臂親吻無數復對余述吾母之仁慈惠假二千佛郎嚕蘇弗已雅克不耐曰久談不誤丈會計耶比厄佛聞雅克言罷然憍舌似自覺喋喋可笑乃曰余頃間多言矣且小女……話說小女每責我上樓晚也二君請登樓少坐老朽會計畢即來奉陪話說雅克不待其辭畢即挽余趨梯次梯旁燃一瓦斯燈燈下坐一黃髮少年領首弄笛雅克行經其前冷然與之道晚安少年亦漠然微頷其首從笛中作聲報之雅克陟梯及半謂余曰此少年為肆中司事終日弄笛至為可厭樓上尚有一孀雌人呼之為梯布夫人為格媚女傅朝夕不離格媚之側梯布夫人之身世余不之悉而比厄佛極尊視稱為才女語至此乃曰至矣若可掣鈴余如言按鈴一高髻之村婦出而啓扉對雅克微笑導余二人入客室入時見格媚方撫琴二老婦促坐室隅作葉子戲蓋即才女梯布夫人與拉魯厄特夫人也 （未完）

時評

告各女校 （默）

北京大學發起兼收男女學京高師繼之教育平等之風由是日啓惟女校程度素微遜於男校而學科之分配尤大不同是此後女生之程度必須提高使與男校一律而對于升學與否亦須加以分別今年假伊邇轉瞬春季開學願各女校改絃更張順新潮而猛進

習字之好模範

學生應用

行書帖

北宋拓聖教序	六角
珂羅版印定武蘭亭肥本	二元
珂羅版印定武蘭亭瘦本	一元
宋拓定武蘭亭	二角五分
閱皇本蘭亭序	二角
褚河南哀冊	二角
宋搨褚河南枯樹賦兩種	四角
北宋拓李北海黃山寺碑	七角
宋拓雲麾李思訓碑	六角
珂羅版印李北海法華寺碑	四元
珂羅版揚少師韭花帖墨蹟	八角
新拓蘇文忠習字帖	三角
三希堂蘇長公法書帖	一元二角
三希堂黃山谷法書帖	六角
三希堂米南宮法書帖	八角
三希堂蔡君謨法書帖	三角
珂羅版黃山谷華嚴疏墨蹟	八角
黃山谷發願文墨蹟	六角
趙松雪蘭亭十三跋	二角五分
網目版趙松雪心經墨蹟	三角
趙松雪海賦墨蹟	三角
趙松雪淨上詞墨蹟	四角
新拓董香光習字帖	三角
董香光行書習字帖	三角
董香光行書[illegible]合冊	[illegible]角

董香光[illegible]墨蹟	四角
沈文墨蹟合璧	三角
張文敏公墨蹟	三角五分
劉石庵墨蹟第三集	二角
王夢樓行書墨蹟第一集	三角五分
王夢樓行書墨蹟第三集	二角五分
王夢樓書屏十二軸墨蹟	四角
王虛舟墨蹟	三角五分
何蝯叟行書墨蹟	二角五分
梁聞山陰符經墨蹟	一角五分
張廉卿墨蹟	四角
王右軍行書習字範本	九分
歐陽詢行書習字範本	九分
顏真卿行書習字範本	九分
蘇東坡行書習字範本	一角
黃山谷行書習字範本	九分
米南宮行書習字範本	八分
蔡君謨行書習字範本	八分
趙松雪行書習字範本	一角
董香光行書習字範本	一角
惲南田行書習字範本	九分
翁方綱行書習字範本	一角
成親王行書習字範本	一角
王夢樓行書習字範本	一角
劉石庵行書習字範本	一角
翁叔平行書習字範本	一角
[illegible]行書習字範本	一角五分

尚有大楷小楷草書等帖名目繁多不克備載

有正書局發行

本埠商務市況

外國匯票 十二月三十號各匯豐行情如左

上海規銀一兩匯至倫敦
英國現匯 七先令十辨士
英國電匯 七先令十辨士二五
買進四月 七先令十辨士半
賣行四月 八先令二辨士二五
定貨四月 八先令一辨士半
定貨六月 八先令三辨士一二五
上海規銀一兩匯至巴黎
法國電匯 一千六百○五佛郎
四個月匯 一千七百二十九佛郎
上海規銀一兩匯至紐約
美金元現匯 一百五十元
又四個月電 一百六十元
上海規銀一兩匯至荷蘭
荷蘭電匯 三百八十七佐午
上海規銀一百兩匯至印度
印度電匯 三百三十羅比
香港電一百元合上海規銀
香港電匯 六十兩
新加坡幣一百元合上海規銀
加坡現匯 三十兩
上海規銀一百兩匯至俄國
俄國現匯 一萬五千五百羅卜
昨日上午電紹一辨十四分今日匯兌
倫敦電匯改 七先令九辨士
法國電匯改 一千五百九十佛郎
美金電匯改 一百四十八元
荷蘭電匯改 三百八十三佐午
星加坡匯改 三十兩○五錢
印度電匯改 二百念六羅比
惟香港電仍在六十兩未動

銀市 十二月三十號銀行市價如左
大條銀電報 七十六辨士二五
銀拆開盤七錢 收盤七錢
銀行轉帳七錢 掛牌二錢八分

金市 昨日標金元月份開盤一百六十六兩[illegible]錢英匯掛晚未動惟大條銀[illegible]傳漲短六二五金價視線同上價亦少好來源不湧申下午電報英[illegible]縮小一辨士計七先令九辨士[illegible]此金市元月期收盤一百七十七兩○四錢然二月份價因此轉機開盤一百六十七兩類至三兩歸收市最長為一百七十兩○九錢現貨標金足赤烚金三種每條高下銀一兩尚業午標銀樓飾金每兩漲落[illegible]元因銀拆早辨七錢為銀根緊銀[illegible]售現飾金仍其勢曹有署[illegible]云今將行情如左
現貨條金（每條十兩） 一百七十七兩
足赤條金 一百八十兩
烚金足赤 一百八十一兩
銀樓赤金（每兩價洋） 二十七元
銀樓紋銀 一元六角五分
正月期標金開盤 一百六十六兩三錢
正月期標金收盤 一百七十兩○四錢
二月期標金開盤 一百六十七兩
二月期標金收盤 一百七十兩 九錢

錢市 十二月三十號北市銀洋[illegible]元[illegible]小洋銅錢市收盤如左
[illegible]洋開盤 七錢三分○五毫
[illegible]洋收盤 七錢三分 五毫
江南小洋 六錢二分九厘
廣東小洋 六錢三分九厘
[illegible]開盤 七錢
[illegible]收盤 一百八十六千五百文
龍洋收盤 七錢三分五毫
銀幣收盤 七錢三分五厘
江西小錢 六錢二分九厘
廣東小錢 六錢二分九厘
[illegible]收盤 七錢
銅元收盤 一百八十六千五百文
衣牌開盤 一千三百六十文
八開開盤 一百十九元
小洋貼水 [illegible]十七元

證券市價 十二月三十號[illegible]公司報告
[illegible]

四年六厘內國公債 [illegible]
七年六厘內國公債 [illegible]
七年六厘內國公債 [illegible]
中國銀行股 ○八十二元五角
交通銀行股 ◎庫平三十八兩
浙江興業銀行股 ⊙一百○六元
通商銀行股 ○三十八兩
四明銀行股 ○七十兩
商務印書館股 ⊙一百五十三元二三
漢冶萍股頭等 ○二十九元三角
漢冶萍股二等 ⊙二十八元八角
漢冶萍股普通 ⊙二十八元三角
通州大生紗廠股 ○一百九十六兩
崇明大生紗廠股 ⊙一百七十二兩五錢
招商航產股 ⊙一百七十二兩五錢
寧紹航產股 ○五元
滬路證券 ○十元○三角
蘇路證券 ⊙九元二角
阜豐麵粉股 ○一百六十兩
儲蓄票[illegible] 三十三元
[illegible] 三十七元

食米 本埠滬南米市近日[illegible]行情如左
[illegible]

絲市 昨日洋莊買進各絲牌名担價如左
[illegible]

油餅 昨日邊廠油業沙船均未抵埠餅兩價如左
高珠圈河重餅 七元○半又六元六角
高週淫河新餅 七元○半又六元五角
高週淫河重餅 六元九半又六元六角
高青角河新餅 七元一角又六元五角
鎮康金昌鮮豆油新記售一百三十件
恒茂開岐豆油一百件 十一兩
正大開源豆油二十件 十一兩七錢
旗昌開源豆油五十件 十一兩七錢
又 開聚豆油二十件 九兩九錢
文有開本廠油三十件 十一兩一錢
新記開連豆油五十件 十一兩三錢半
和泰開旗昌油三十件 十一兩六錢半
大隆開交記餅二千張 一兩一錢五分
旗昌開本豆餅五百張 一兩一錢五七五

麵粉 粉市北幫天津[illegible]今將行情如左
[illegible]

花衣 昨日本埠各路花衣及籽花市價如左
[illegible]

雜糧 [illegible]

上海 泰亨源記銀樓加恰足赤飾金 出售念六元正 收進念四元半

有正書局新出

五彩珂羅版精印

王小某痴心天月小中堂

定價一元 裱工五角

自題云痴心欲託天邊月為寄青情到隴頭

此外尚有

◎王小某紅樓夢畫屏 八幅 六元四角
◎王小某黃花仕女條幅 一幅 一元
◎王小某柳陰觀荷條幅 一幅 一元
◎王小某小青詩意屏條 四幅 二元

小時報
附錄餘興
第一千一百零四號

小言

●馮國璋何如人 (S)

或問馮國璋爲何如人曰大軍事家大實業家也不過當此世界和平之際吾民已久厭武備故失一軍事家尙不使人悲也惟馮於實業界亦頗有施展前任督軍及代理總統輒亦時時注意於其實業今既在野益有暇豫使天假之年其必能於實業界放一異彩也惜乎死矣吾安得不爲實業界一悲其人哉

國內無線電

◎北京學生聯合會因欵項支絀定於九年一月四日至六日假第一舞台演劇三日以籌欵(3)（淡塵）（北京無線電）

◎清室太傅梁鼎芬病勢危急已於日昨入荷蘭醫院醫治據醫者云已不可救藥(3)（淡塵）（北京無線電）

◎七子山尙方山之間近來發現白毛野豬時出傷人現附近一帶農民正從事捕捉云(3)（哀世）（蘇州無線電）

特約馬路電

◎近日大風未已浦江波浪甚巨過渡船價每客增至二元(3)（揚塵）（黃浦灘專電）

◎賽聲倚聲鈞天璎求潤鴻諸曲社定於九日假張宅開聯合大會慶祝崑劇中興並邀韓世昌蒞臨表揚其中興之功云(3)（警世人）（白克路專電）

國外小新聞

●意大利之大音樂會　（紅兒）

▲明年新春舉行

意大利之大音樂會將於明歲新正舉行專爲紀念和平恢復聞參與斯會者有二千餘人咸當代有名音樂家云(3)

●美國將建飛行紀念碑　（帕菟）

▲明年動工

美國自飛渡大西洋成功後久思築一紀念碑以垂不朽聞現已議決明年一月動工惟地點則尙未定奪該碑形式已照某君提議上尖下方下部製一飛機預計此碑落成當在三月中旬云(3)

●最長之水泥橋　（甲）

▲長一千尺

美國瓦利根州惠來米河上一水泥橋長一千尺中間之彎線長三百四十五尺全以鋼製云(3)

●紐約取締女服　（m）

▲不准太露身

紐約女子衣服最近多喜用極薄透明之料製之實不雅觀刻全城婦女俱樂部特開聯席會議一致決定取締並稱此項衣服爲下流品上等人不宜仿效之云(3)

●非洲中部之草船　（瘦）

▲輕便可用

非洲中部之康果河中近今流行一種草船輕便異常行水中絕速全舟用草無數束作棍形再集草棍爲舟製造極其堅密水不得入焉(3)

●新金礦發現　（〇）

▲數百方哩

西比利亞東部之瓦谷霍士克新發現大金礦占地數百方哩礦脈是否豐旺尙不得而知云(3)

●歐戰中之趣聞　（允）

▲檸檬水可窺秘密

當歐戰時協約國防禦敵人暗探頗形嚴密然敵探鬼計百出遇有緊要之件並不携帶身畔乃用一種無形墨水抄錄膚上故雖檢查嚴密終不能破獲後由美國參謀部化學技師林百遜氏發明用檸檬水檢查敵探凡行跡可疑者遍身檢查無左證後即令其人搽檸檬水於全身字跡悉現膚上矣(3)

●英國女實業家　（臣）

▲經理三十餘公司

美國某女雜誌云英國有女子名洛程南特者曾畢業於某大學識富刱設各種實業公司如鐵路礦務運輸等無不獲利故信用卓著現爲各實業公司經理或名譽董事者達三十餘家云(3)

國內小新聞

●奇哉老人跪地而死　（張一）

▲想是拜閻王去了

江陰有謝其甫者年將古稀而精神矍鑠寄居於泗河鄉三成庵第五小學校內惟因伯道興悲孑然一身飲食起居均躬親佐治日前侵晨天微雨謝携籃入市比回行至該校之門將物及雨具置地以身面壁兩膝着地迨該校教員薛君入校始知氣絕已半時許矣後由其請家鄉棺殮亦云奇矣(3)

●社會惡現狀　（棣）

▲新郎受窘

錫邑楊名鄉銀城濱地方羅某之子於去年聘近村某姓女爲室該女既無父母又鮮兄弟姊妹而富有資財貌亦娟好故一般登徒子咸作求凰之思然未得女之同意訂婚與羅子訂婚怨咸恨之前日爲羅結婚之期迎娶時新郎花轎幾被一般登徒子打毀且聲言須將新郎拖出飽以老拳其勢洶洶幸經乾宅之人馳往喚有保衛團員多人前往彈壓一對新人始得草草成禮云(3)

●廬山大雪

▲約有三丈

廬山五老峯牯嶺一帶山勢高矗插入雲霄三伏酷暑時居其上者日必服夾夜必服棉絕不知炎熱爲何事以故西人及國內富紳顯宦咸視此爲避暑之所蘇東坡所謂我欲乘風飛去祇恐瓊樓玉宇高處不勝寒居此山者大有此景上月二十八二十九兩日北風怒號雨絲雪片飛舞空中本城勢居平原亦淋漓水冰是爲入冬以來嚴寒之第一次茲接九江來函謂廬山五老峯牯嶺一帶亦於二十八日下午大風陡起陰雲密布旁晚時即見雪花六出其大如掌紛紛滿谿至三十日天明時始見晴霽約計之高可三丈所有洋樓屋宇以及樹木樣材損壞無算至於茅蓬矮屋更不知壓倒幾何而野獸飛禽被凍而僵者亦遍地皆是以此孟冬時節即降此大雪爲從來罕聞也亦慘狀也

●邗江菊訊　（廣陵散人）

▲籌賑貧黎重開劇幕

天仙茶園前因收入不敷角色星散以致本月一日閉幕某新劇團思繼起開演奈該園份子複雜紙窗爭權擾利厰中砥柱均退縮不前以致卒無成望沉寂靜山毛笠塘諸商起而爲貧民籌賑特請滬上五城班來揚於今日（二十六日）啓演厰中角色如小金娃（旦）孫君培（老生）朱韻琴（武生）等頗知名該台並預備特敦請小十三旦於陰十一日登台云(3)

本埠小新聞

●南洋同學大會預誌　（云）

▲聯絡感情

徐家匯南洋公學每歲循例開同學大會一次屆時各同學相與聚餐以增感情今歲聚餐會已定於陽歷元旦日舉行地址設一品香昨日已遍發入場劵各省同學之肆業他校或服務滬上無不人得一紙屆時聚談痛飲興趣必濃也(3)

●凍死富翁　（珈）

▲窮人如何得了

粵人譚奇芳君家資鉅萬然有怪癖冬不喜着皮衣近日北風怒號人衣重裘尙作瑟縮狀而彼獨御呢夾袍前日乘皮篷汽車往北車站接友入月台後許久不出車夫訝之即電某總會當派茶役偵之則譚已僵死於車站內矣蓋午時譚日在某總會而車夫則新僱也據醫言其死之由實係血爲寒逼停止進行所致然而富翁凍死亦可謂奇聞矣(2)

●約翰游泳池尙不能用　（石）

▲節省經費也

梵王渡聖約翰大學新建之體育室久已開幕惟游泳池至今尙無人過問蓋池中無熱水嚴冬若此游泳者必至受寒若裝置熱爐必供熱水則每日計需煤費三百番佛故該校決計年內不用此池一俟來年春煖再行開幕云(3)

●浴堂中演全武行　（牛圃）

▲裸戰青面虎

南市某甲素行無賴因面部有青瘢大如掌故有青面虎之稱每日必就某池中沐浴據有一定之座昨日至稍遲見所坐處已先有一客在且浴畢出矣因與交涉迫令讓出客不肯致起衝突甲怒擊以掌客還擊之登時扭結一團客裸未着衣甲以甫入尙御長服其形狀極爲可笑堂倌恐釀事端亟爲勸阻他客亦爲排解令甲姑就他處坐其浴資則由客代會始得雙方息爭云(3)

●美術學校新陳設之名畫　（宇）

▲李超士傑作

近由法國巴黎美術大學畢業返國之李超士君滬

交通圖書館發行

陰歷十二月初一日起　圍爐第一妙品特價贈品

特價贈品　一月爲限　十二月初一日起　十二月底止

▲價目定例如左

（子）購滿實洋五元以上……（丑）購滿……（寅）……（卯）……（辰）……（巳）……（午）……（未）……（申）……（酉）……（戌）……（亥）……

▲書名▼　▲定價▼　▲特價▼

福爾摩斯探案新編　森迪克新探案　瑪納過新探案　女兒盜　女盜　就是我　青蛾碧血錄　新婚慘殺案　六命奸殺奇案　黑衣盜　看勿出　紅鬚　殺手　太陽毒　十萬元　遼東俠隱記　九十六女俠奇聞　俠客奇聞　雍正朝八大劍俠　俠女恩仇記　龍虎春秋　中國之太和魂　名著小說一千種　名人筆記匯海　愛國英雄小史　天涯異人傳　情天綺語　名閨奇媛集　六十四奇案　稗史秘笈　清代名人軼事　遊瀛誌異　外交思痛錄　世界亡國稗史　塵寰奇觀　哀情小說鴛婦怨　世界奇書大觀　上海龍華實錄　十三朝宮闈秘史　金剛寶國記　袁世凱　洪憲宮闈秘史　宮闈秘籍　三十六妖姬小傳　離菊晚香記　海上罪惡史　小弟兄秘密史　黑幕中之黑幕　他之秘密　推背圖索隱　自由寶鑑　繪圖九尾狐全集　同文尺牘金玉緣集　中紙大字聊齋才子　中紙大字西遊記　中紙小說書影　笑記　鞠部叢刊　戲劇大觀　李笠翁十種曲　治家全書　家主日記　農學叢書十一種　實業說海彙刊　實驗花卉栽植法　實驗種花保養法　西藥指南　六六寄病自療法　婦人病自夕談　致富錦囊　十六法　最新世界大歷史　四大家評點史記　百大家評點史記　文學指南一至八集　說苑才集　吳下英才集　正續三希堂法帖　和倡集　四十名家墨蹟　四十美人圖　丁棟百尺牘合璧　類梁尺牘　兒童書牘　康南海文集　梁任公文集　天香石硯室棋譜　中紙杜詩偶評　中紙書宮閨詩　藝苑留真　古玉圖攷　中紙陳修園六十種　中紙同文康熙字典

[illegible]

有正書局出版各種習字範本
全國學校無不適用

丁黃印存合冊

丁敬身號龍泓居士好古博學篆刻能發明秦漢眞相洗盡元明矯揉纖弱之弊爲浙派之祖黃小松乃其高弟善書畫精鑒別篆刻有出藍之譽世稱丁黃其邊欵亦古雅逼人附拓於後以資學者參考刻印家欲入周秦之堂奧出漢魏藩籬非得丁黃之變化不可茲從原印精拓每部四冊大洋三元二角又本局尙有各種金石拓本如下

上海有正書局發行

新出汪退谷九言大對聯

退谷書深得河南味此聯爲退谷用意之作每爲難得云孝弟通緒明務根本言行動天地愼爾稱機莖用八尺上等生宣紙精印其長大爲前比所未有每對大洋一元六角外裱工實洋一元二角

上海有正書局謹啟

總公司　上海大馬路
分公司　南京　長沙　漢口　南昌　武昌　揚州　開封　香港　奉天　哈爾濱　重慶

精益眼鏡公司謹啟

日球與腦部及人身全體關係之圖說

上海惠羅公司
最優等鴨絨被

各色俱備　大小尺寸　不一均有　劃一價目

二層樓陳列此貨甚多以便顧客選購

南京路十三號惠羅公司謹白

時正値天馬會開展覽會本擬將留法時所繪畫件加入陳列嗣因時間短促天馬會展期不果以致無論而滬上之研究美術者至今未得一飽眼界近來西門美術學校特商於李君將所繪西法畫三十餘幀陳列該校大會堂內俾各界人士俱得前往參觀吾知一般研究美術者聞之必欣然而往也（3）

科學小新聞

●毛織物濾藥品 （鯨玉）

濾藥品之物向用木棉今美國化學工場某技師發明以毛織物濾藥品其成績較用木棉爲佳因木棉質粗濾藥品每難潔淨且不耐用毛織物則皆無此弊而時間較速故美國通行各工場凡濾藥品已一律改用毛織物矣（3）

●帆布小艇 （田）

英人某新發明一小艇四邊與底係以整幅帆布製成中空用時抽氣充實便成一方形之船不用放氣容積奇小重十二磅另附二槳云（3）

詩叢

正月二十五日偕朱小坡遊杭探梅烟霞洞同作 （悉公）

早春。梅始華。廬居厭局促。依依湖上山。尚夢儻可續。晨征草徑濕。迤邐傍寒漲。茂若豊事蒲。村靜雞犬。尚日出。曉霧事風翠。欲相撲。兩峯尤[illegible]秀。人家傍竹。卓午抵巖扉。花光已照谷。吹香欲破禪。橫枝如禮佛。東軒新拓地。架屋在巖腹。三年我再來。僧亦面還熟。出山走瀛海。攬勝苦不足。何如近局遊。恍展芭蕉書。讀罷振奇士。勝侶結遊躅。平生耶寧志。得子叩張目。告良欲何託。世味倦歎哭。祖期他水心。無勞問沉陸。（寺壁懸陸放翁太傅長聯有師自離山昔想不世方沉陸獨有湖之句）

早春巢園即事

未可逃虛且遊吟。吟邊小立易黃昏。做將淡瞑迷烟細。釀就輕陰罨月痕。隔水假山有眞態。秋鎔巷樹出新根。何當乞取安心法。禪榻茶烟畫閉門。

早春滬甯道中

避亂棲海隅。百里無一山。谷有濟勝具。何處尋烟嵐。車戒遠征。早春悶欲寒。見山眼忽明。[illegible]往來頻替翠。風所詰轢聲。微吟我[illegible]何關四海人。毒痛無藉詛。可安豈云良。江南沉醉慣[illegible]歎。

車過無錫留客彼野

閒雌孤坐意疏慵。時退冠櫺數聯亭。小別能令人意媚。徐寒未放柳怪青。氤山戴雪含愁看。迅[illegible]人[illegible]。回首晚寒千里合。數燈搖曳隔林垌。

津浦道中書感

江干送巳送征軒。取次看山過宿州。寫出荒寒日落日。割開倉卒是淮流。連郵鐵樹無際。去鐵來輸各有謀。我似陸生初入洛。中原睥睨欲[illegible]。

十一月晦日出都車過滄州以首[illegible]奇絕車中感賦

飛轡衝寒度關梁。默聽南轅轉轂忙。頗覺山川早歸桑。何竹世界是銀裝。海裏縮月難成眼。運河大不辨行。回首可憐銀蒙夢。蚜漸江亦浣愁腸。

菊部叢談

韓劇小誌 （[illegible]）

佳期拷紅

佳期。拷紅。之事蹟。係出於西廂記。酬簡。及拷豔二齣。但曲中辭句已完全更易。佳期中。紅娘。重唱工。拷紅中。耶重念白。實寫貼旦之重頭戲。君青去紅娘。又恰合身分其台步之工穩。喉音之嘹喨。作工之雅韻。堪稱三絕。隨唱隨做。絕不脫略。初出場唱至。輕輕悄悄把門挨。即足令人拍案叫絕。及導鶯鶯相見時。一翻身間。去鶯鶯之袖。其身材之婀娜。自然竟無言可以形容。造被擯於門外時。即接唱十二紅一曲。凡二十餘句一氣貫下。非個中之三折肱者。難免氣促神慌。君青則神情並茂始終如一。唱至兩意和諧半推半就又驚又愛嬌羞滿面春意滿懷等句。皆有極雅馴之表情。至於花心摘柳腰擺露滴牡丹開香恣遊蜂採等極不堪之句則僅用手勢略爲表顯。艷而不淫。殊爲難得。蓋此等辭句。如隨意哩過。則全劇頓現乾澀無味。若形容過度。則涉於淫褻。有傷風雅。惟君青演來無此缺點。臨末與張生對話一段神情亦佳。拷紅中與老夫人相對時頓改嬉笑之容。可謂形容入理。自待紅娘告累以下。一氣念白三十餘句字字清脆。句句入神。亦非他人所可望項背。後喚張生時。說搖搖擺擺過去就是了。及在老夫人傍說兩遭老夫人就要把外孫孫了二語。俱臻化境。至於挽兩人行合巹。轉飲交杯酒尤調侃有致。末了學老夫人說罷了是罷了二次。眞如臨去秋波令人低徊不置。

尼姑思凡

尼姑思凡亦貼旦之重頭戲。君青最初即以此劇著名蓋唱作入情。閒無待論。而一種怨慕之懷。亦殊動人憐念上場唱佛曲一段。幽靜可聽。至南無佛阿彌陀佛之二佛字。更聲容俱佳。山坡羊二折。連唱帶做。殊非易事。由他把磴來敲。磨來挼。放在油鍋裏去爆等句。均用拂塵做出手勢。悲心獨到。更堪稱許。及唱至只聽得鐘聲法鼓句。一則用拂塵作擂鐘勢。一則用手指作擊鼓狀。俱臻妙境。念經一段亦清脆可聽。至颯廉下數落一段。又是唱作並重之處。乃絕無慌迫之狀。誠有足稱者。以下愈唱愈快。高下徐疾。隨笛而變。至四句那裏有這等。如疾風急雨。連貫而下。毫不紊亂。台下幾不無不叫絕。實奇接連作奔下山勢。步趨之工穩。殆無其倫。下山後。唱但願生下一個小孩兒。却不道快活殺了我二句。一笑進場。皆有徐音婿婿繞梁三日之概。全劇徐自之處甚少。令人忽一人唱作以引起台下之觀[illegible]毫無可假借之處。故[illegible]師[illegible]此[illegible]甚曲中最難見妙之作。令君青獨以此享盛名。詎不允其[illegible]之高人一等乎。（未完）

小說

再嫁難 （[illegible]） （續）

夫人在[illegible]人家[illegible]算來也有兩年了。[illegible]李媽媽[illegible]識也有一年多向沒有[illegible]見過這些風話此時聽了不由的臉上紅一陣白一陣芳心突突的亂跳個不住眼睜睜的向着他們胡扯一句話也說不出再想到曹介人平時對他那一種有意無意的情景更覺得沒意思李媽媽看出了夫人的顏色忙向迎春道你和玉官出去頑一會兒別在這裏胡鬧了再胡鬧先生就要惱了迎春偷眼瞧看他的先生眞個臉上有了怒容忙喊了玉官格蹬格蹬的一溜烟跑出去了李媽媽道小孩子怪可憐的這般年紀就沒了娘幸虧夫人細心照應他待他和自己的女兒一樣怎怪他要扭股糖似的靠着夫人呢你家玉官和寶官也是年紀輕輕的就沒了老子怎麼這些可憐的孩子都聚在一處的叫我看了心酸都有些難過夫人聽了更止不住淚下如雨李媽媽忙道我叫給他們鬧昏了原是來和夫人談天解悶的反引起夫人的心思來了眞個該死[illegible]向夫人勸慰一番接着說道我險些忘了一件正事講出來也好叫夫人歡喜歡喜豫備着夫人耳邊嘰哩咕嚕的說了半天至於說的什麼三無實不知道不敢妄造是非以誑閱[illegible]李媽媽正和夫人密談的時候玉官跳進來喊道李媽媽介人大哥等你說話呢李媽媽笑向夫人道你看他急的這個樣兒夫人好歹給我一句話讓我好回覆他勉得人家（句）夫人不待說完接着說道此事關係重大還待我先想一想你老人家明天來再說罷李媽媽聽了夫人的口氣已沒有先前絕決忙應道明天一早來說着去了玉官呆了半天問道什麼[illegible]一會李媽明天來等什麼同信夫人不覺道是你介人大哥（句）言至此頓住兩頰像染了桃花的顏色再也說不下去玉官還是接著追問夫人給他問急了沉下臉道小孩子瞎扯臊要你問什麼事玉官給他搶白一頓只看小嘴坐在門旁短抗[illegible]也不敢做聲夫人這一天而爲有到介人那邊去懶懶的坐在家中也無心緒和玉官說話像有了什麼重大的心思似的（未完）

圍棋欄

岩本薰十七歲　吳祥麟二子

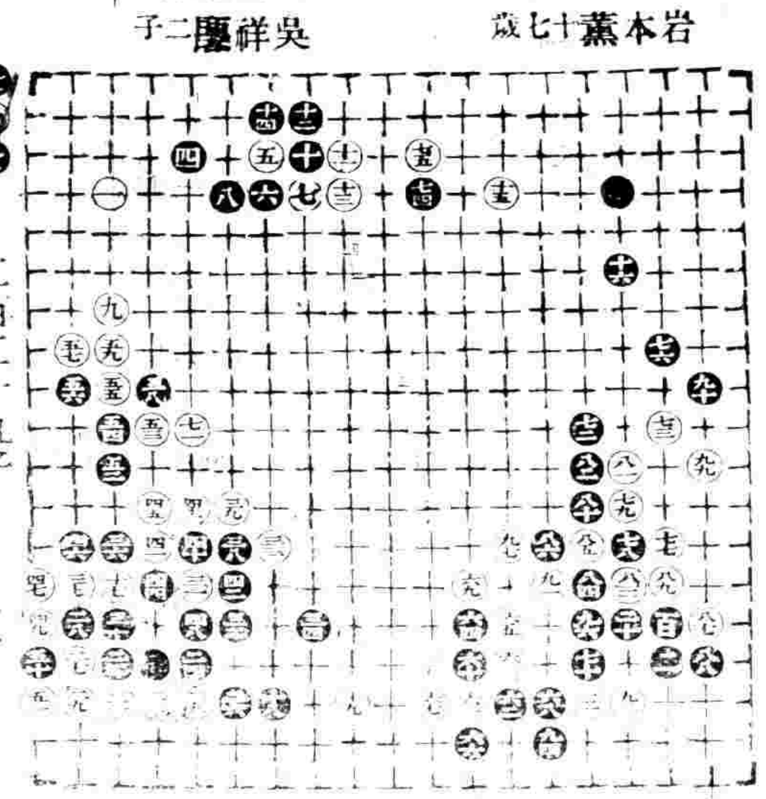

二百二十九子

餘興部啟事

本部現添海上鶯花記一欄如投稿者一經登出酬金從豐

有正書局出版各種習字範本

全國學校無不適用

老刀牌香烟

清香適口

天下馳名

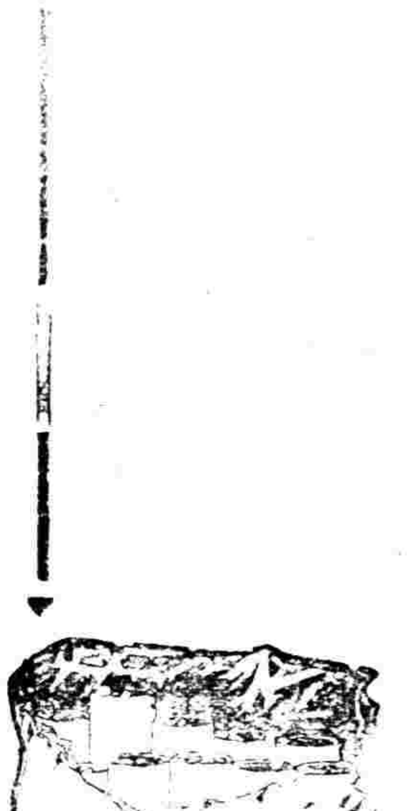

駐華英美烟公司總理

英國有限公司

醫學週刊

時報附錄

市政要論

新市街建築規程

（王若儼）

一　市街地位之選擇

自天地開闢。人類滋生。由其天賦之自衛性。聚集部落以謀其養生之道。其初恆就天產物繁殖之區度其歲月。故其住居不定。所謂游牧時代是也。其后經驗增加。智識漸進。發明人爲之培殖法。於是漸就氣候佳良交通便利之處。建永久之村落。而市街之雛形始具。繼由村落以成都市。此都市不爲出產物之會萃處必爲政治國防之中心點。試觀今之世界所稱爲都市者。非悉由此二原則所組成者乎。上海以前何等荒涼。自海禁開放之後。不百年而成東方絕大之市場。固然上海所以能成市場。亦莫非因進出物產之旨及爲外人交際之舞台故也。反之如揚州一城。昔日交通不便以運河爲總運轉處。而揚州適在其中心點。故其繁華勝於他方。至於今日因海運便利。勝於運河加以鐵道之下。諸過漸就肅瑟矣。蘇州省城也。然民國以來。其繁華不及無錫何以故。以無錫爲大宗之出產物及政治地位已變易也。加以蘇州地近上海。凡能振興地方之事業悉不能如上海之完備。反爲上海所吸收。今而後之蘇州不過爲歷史上之紀念品而已。又如河南之鄭州。初不過爲一州耳。自京漢鐵路成功之後。更加以若干枝路。一變而爲京漢路之中心點。凡河南諸省之出產悉會於此。今已成爲一大市場矣。由以上所述觀之可知構成都市之由來。故欲建築新市街而欲市街發達。不可不加以注意。而選擇河流之匯集處海港道之歸集處。且其地或其近處富有出產品者。始爲得計也。

新療法

阿米巴痢之新療法

（朱球）

法巴黎醫院拉復氏（M. Ravaut）治療阿米巴痢。以依美丁（Emetin）與九一四（Novarsenobenzol）互用。效果著據。拉氏臨牀經驗所述。療藥之作用及。治法。譯述如左。

（一）依美丁　依美丁之功用。專對阿米巴所致之肝臟病之特效藥。初期須用重量至〇·一二。於一月間分作〔illegible〕注射。苟消失。阿米巴結。止但對於慢性阿米巴痢之功效則大減。其於阿米巴結胞可稱無效。而有時用重量後。往往發現危重中毒。至有心臟衰弱。心悸亢進。虛脫。昏迷。失脈等症。

（二）九一四（即新六〇六）　九一四之對於阿米巴痢。亦有特效。或靜脈注射。或內服。均可用。〔illegible〕四五之九一四注射。〔illegible〕消失痛苦之迅速。有非吾人所能預料者。〔illegible〕八日後便中血色粘液已能全消。〔illegible〕十四時後即已消減。有時在十日或十五日間始見。告於凡阿米巴痢注射九一四後以顯微鏡檢驗。〔illegible〕阿米巴即頓見大減。而有結胞。〔illegible〕其效可想。惟對於肝膿瘍。〔illegible〕性阿米巴痢。功效較微。而必合併。如肝膿瘍等。其效更著。注射後。肝臟即能縮小。恢復原狀。如以九一四製成藥片。或製入膠囊內服。每日一〇·〇至〇·二〇連服十日則阿米巴之結胞漸形消滅。但內服頗純。時日苟欲收效迅速。莫注射若矣。

（三）依美丁鉍雙碘　法國狄柏氏大附氏等。以雙碘治阿米巴痢。每日用一八〇之雙碘連服十二日則阿米巴及其結胞。完全消滅。拉復氏亦甞得。有此藥殺〔illegible〕

〔illegible〕

眼科病談

目力衰弱

（南京路三十八號眼科專家金士柏 Dr. F. M. Gensburger. oph. D. (Shanghai)）

〔illegible〕

花柳病談

梅毒預知法

〔illegible〕

實驗報告

余所常用之凍傷療法

（王若儼）

凍傷。吾人於冬季所常見。其病輕者。不過局部發紅作痒。重者可致潰爛。余所常用之療法。頗有效驗。〔illegible〕

石炭酸　一·〇
樟腦　五·〇
依希幾何兒　七〇·〇
酒精
阿列布油

以樟腦溶於酒精中。然後混合振盪之。〔illegible〕

此法對於最輕之凍傷。一晚可愈。多則二三日。稍重之凍傷。最多七日可愈。若凍傷已潰爛者。不可用此藥。須每日以熱硼酸水洗滌。以防腐。軟膏敷之。加棉花繃帶。溫保之可也。

雜錄

烟草性口腔炎

因吸烟而起之口腔炎。名曰烟草性口腔炎。此症多發於烟癮甚深之人。〔illegible〕

烟草波及口腔咽頭粘膜之影響並其繼發症

（姚伯麟）（續）

（丙）更有吸烟時。〔illegible〕

（丁）既有烟草之口腔炎。〔illegible〕

黑毛舌與吃烟

黑毛舌者。爲局限之絲狀乳頭延長於舌背輪廓乳頭之前。多呈異常著色之一斑點。往昔既被知矣。其在病理解剖的組織檢査發布。及索氏爾。皆氏謂爲真角化過剩症。絲布勒哇道氏。汪擬孫氏。知在其他染色標本上。正常之舌乳頭亦不如在毛舌之角化非角化直剩症。而因何等原因。絲狀乳等甚明。角化延長得以化學的染色者也。就於異常變色之原因。有諸種學說。時多以此由絲狀菌或酵母狀生體而來。發見有種科爾補之絲狀菌。黑色芽胞然多數。學者謂黑毛舌之黑色。正言之則爲褐色如稈。伍勒克氏所唱道之再化上皮細胞之固有色。而角化上皮細胞一般頗能頭。然必色且有富於保色力之性。故被口腔內攝取之食餌藥品。因其他色素。而得以容易著色。要之在早黑毛舌。於絲狀乳頭之角化甚明。而甚爲延長。雖常長時間不能除去。故附着而能著色於時。促角化且以可招脫落之條件。口腔之自淨作用。有缺之時。正來毛舌而吃烟者。如前所述。早慢性刺戟。催進角化。且烟脂使適於著色。故因何等疾病。廢絕固形食物攝取之際。因吃烟而實際成甚大之。有力原因。余嘗於甚有吃烟癖之一男子觀察其黑毛舌。其人之齒牙甚被齲蝕。所使攝取硬食餌則甚困難。云此際吾人想到烟草爲其主要之原因。然而一般之毛舌。非皆原因於烟草者。無俟論也。

（未完）

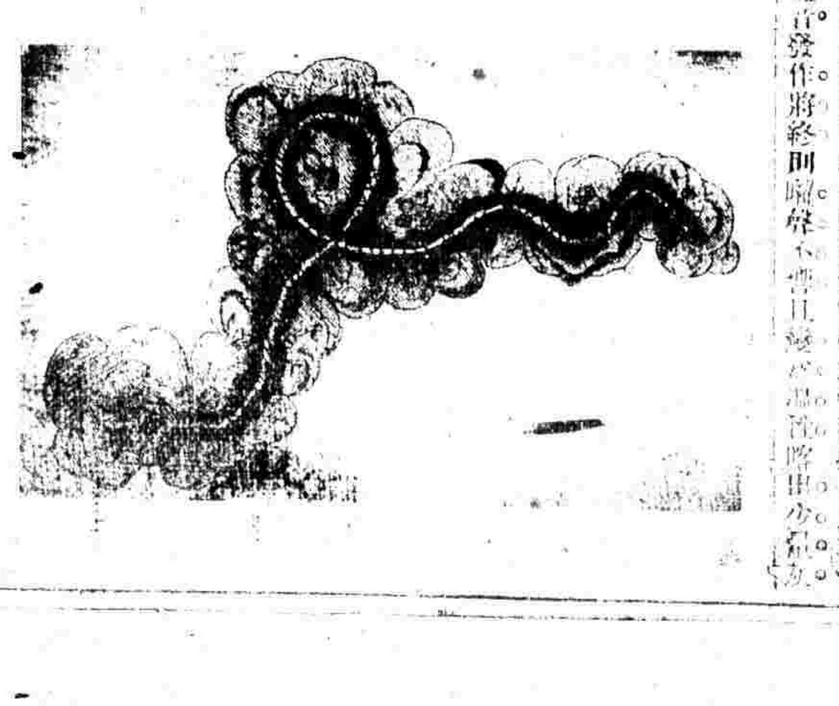

家庭之醫

氣管枝喘息

（續）（王若儼）

白色粘稠之痰。痰中有白色或黃色之〔illegible〕螺旋體（如圖）及菱狀之結晶。〔illegible〕

心音亦幽微。

喘息之本體。爲呼吸氣之精〔illegible〕小氣管枝之筋痙攣症也。

療法　原因療法爲要。如因鼻病而起者。治之後其病即愈。不確知其原因者。則試用沃度加里等食物。應取無刺戟者。發作時。則以麻醉劑制止之。或用毒陀羅葉。混硝石燒之吸其烟。或用印度大麻烟捲。或內服。尋常之香烟。此症亦可吸之。〔illegible〕

有正書局

專售

歷代碑帖

中國名画

屏聯堂幅

另印目錄 函索即寄

各埠批售藥廠牌牙粉者鑒

謀得利洋行

聲音如各省比別用家亦響新亮鐘全戲片陸續到中外價格均可便宜

新式無留聲機喇叭

各大國小唱戲機洋琴

水車營師全馬隊步鼓樂器

廣東西二京小曲子戲頭皮簧調等片任憑揀選

上海華瑞西藥行廣告

本行專運瑞士國著名大藥廠各種靈驗藥品原料及新自運來老獅子牌商標新六〇六即 Neosalvarsan 其功效之神速早經各界歡迎均樂為購用亦毋庸本行贅述矣倘蒙賜函惠顧無論另躉批發價目概當格外從廉欲知價目及藥名錄者請函索即當寄奉

英界麥家圈萃秀里即山東路三百十四號電話中央一千四百八十七號

止咳金丹

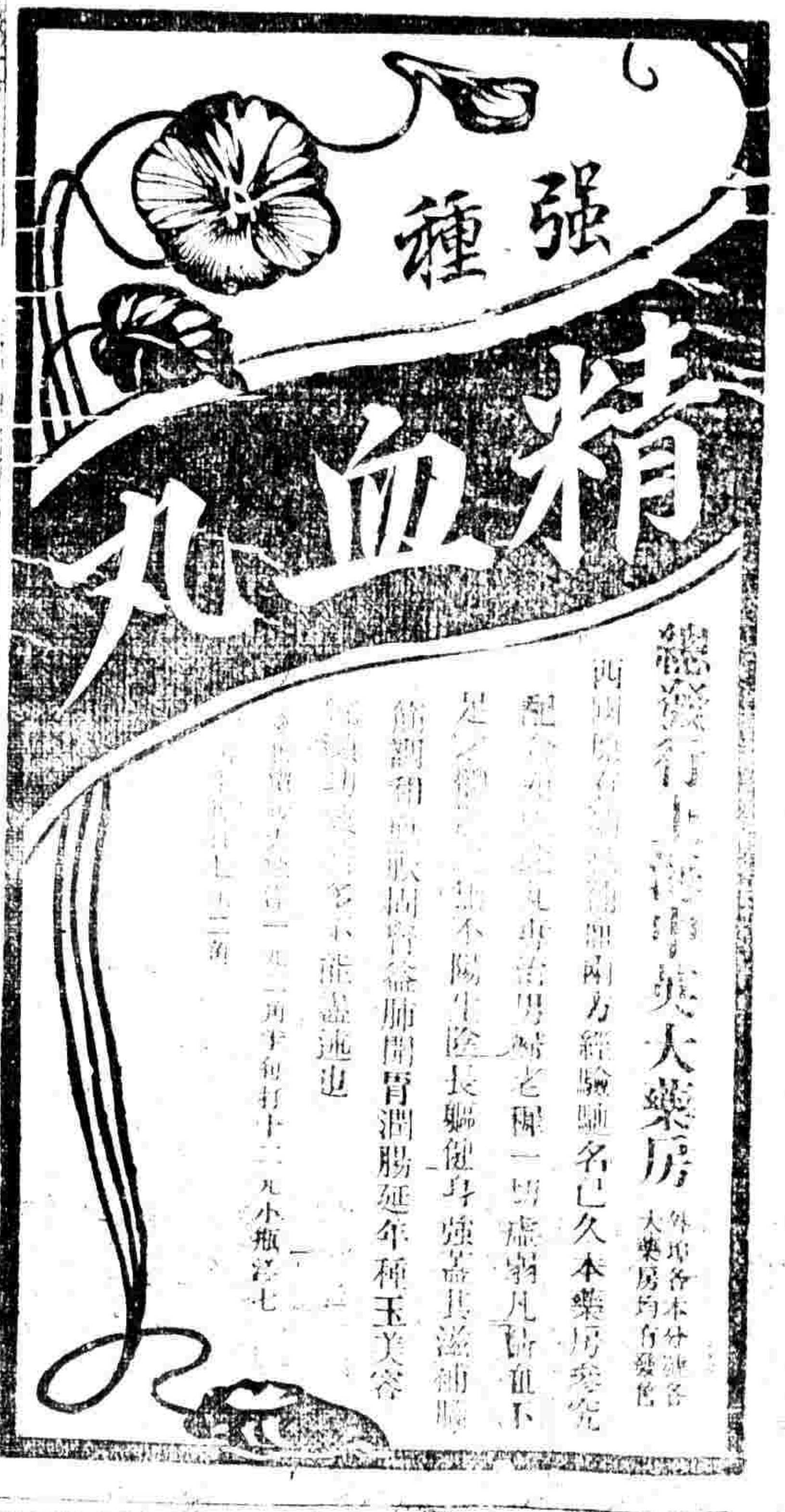

三炮台香烟

聯通售寶號

洋售 听每 角

一元

在英國大烟廠製造

駐華英美烟公司

自来血 冬令尤宜

為添精益髓之神劑男婦老少四時可服然而

經曰冬不藏精春必病溫自來血為添精益髓之神劑有回天再造之功療諸虛治百損本無限於冬令也惟體虛身弱之男婦老幼趁此藏精之冬季服之則尤能免來春之意外比服一切滯膩害胃之膏滋藥為效確而功偉耳諸君試自忖君家誰為最虛弱者先令試服一兩鐏其效力自不待煩言也綢繆未雨時乎時乎

定價大瓶一元 小瓶一元二角 每打二十元 十二元

總發行所上海五洲大藥房

上海信通股票公司廣告

詩詞

有正書局發行